

PINE HILL residences

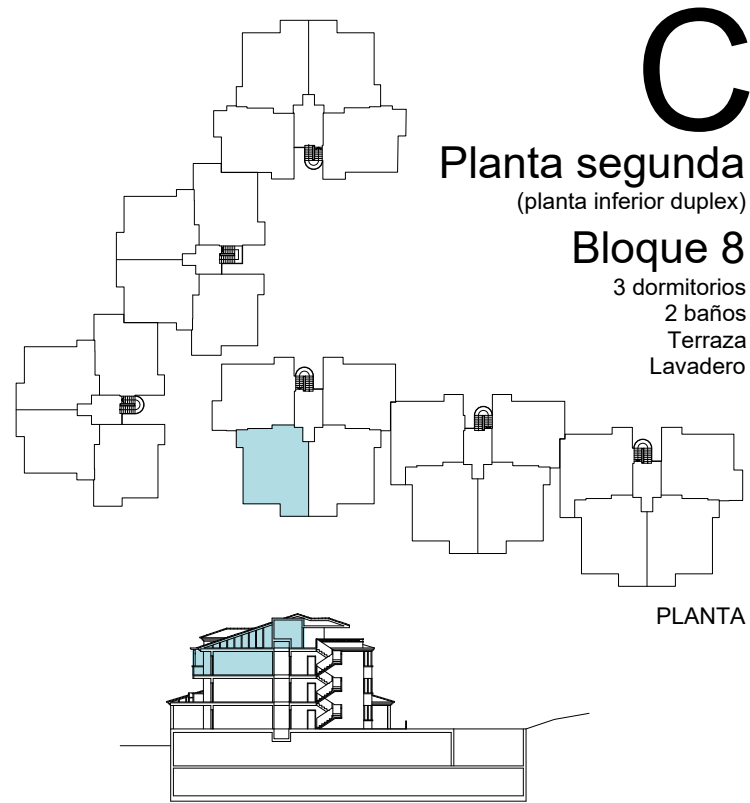

C

Planta segunda
(planta inferior duplex)

Bloque 8

- 3 dormitorios
- 2 baños
- Terraza
- Lavadero

PLANTA

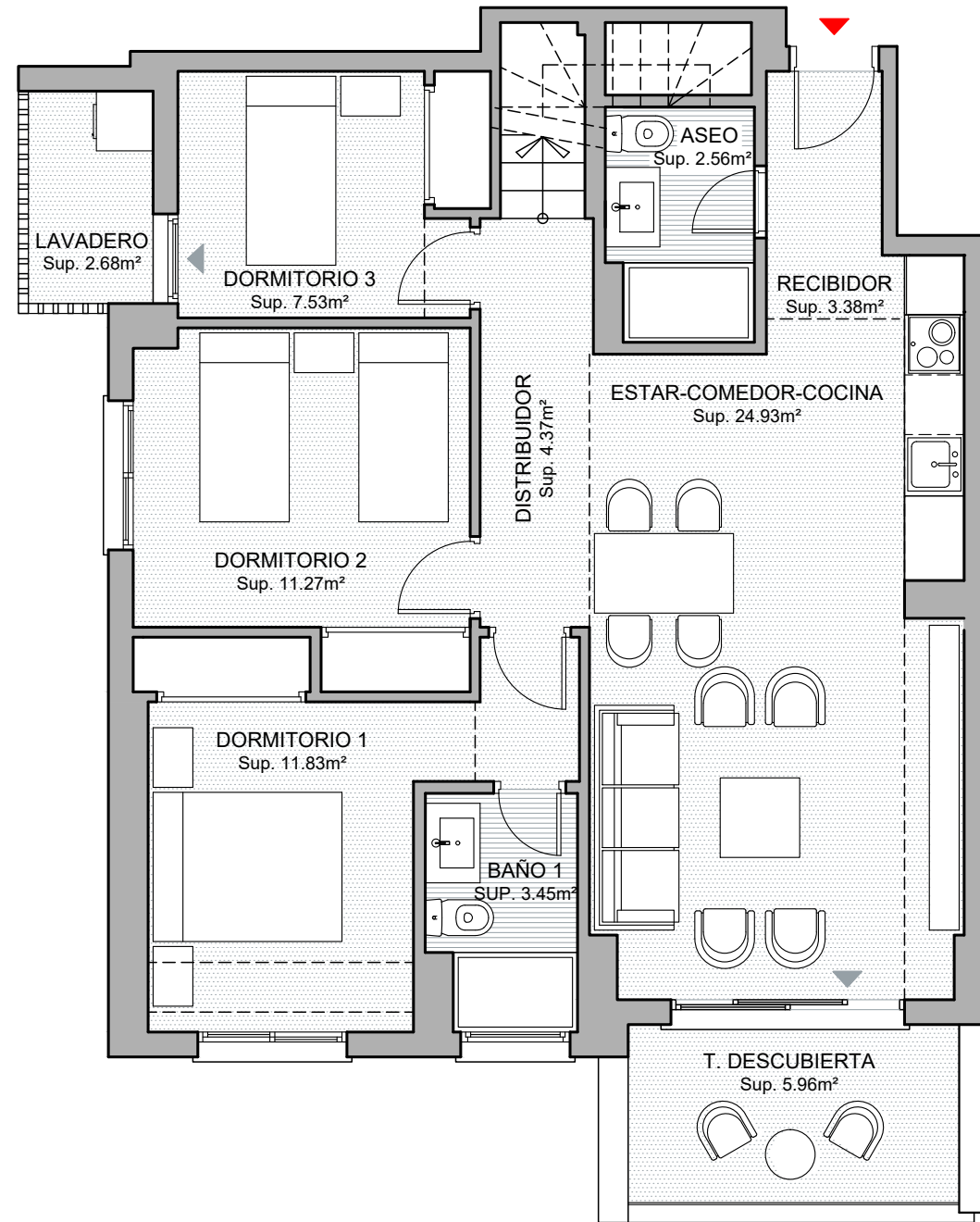

SUPERFICIES APROXIMADAS

	Sup. de proyecto	Decreto 218/2005
Superficie útil interior (incluye interior y lavadero)	76,86 m ²	
Superficie útil de terrazas	42,64 m ²	
Total superficie útil (incluye interior, lavadero y terrazas)	119,50 m²	84,54 m²
Superficie construida sin terraza	103,30 m ²	
Superficie construida terraza-lavadero	48,2 m ²	
Total Superficie construida (incluye terrazas y p.p.z.c.)	151,20 m²	113,63 m²

Versión: 25/06/2024

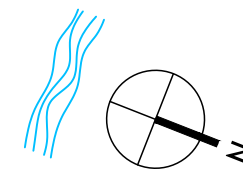

ESCALA GRÁFICA



El presente plano es un avance de proyecto y es orientativo, no constituye documento contractual; sujeto a modificaciones por exigencias técnicas, jurídicas o administrativas derivadas de la obtención de todos los permisos y licencias reglamentarios, así como por necesidades constructivas o diseño, derivadas del desarrollo del proyecto y de la Dirección de Obra. Las superficies útiles tienen carácter provisional hasta la obtención de la correspondiente Licencia de Obras. La jardinería, el mobiliario urbano y el amueblamiento es ficticio, teniendo validez únicamente a efectos decorativos.

PINE HILL

residences

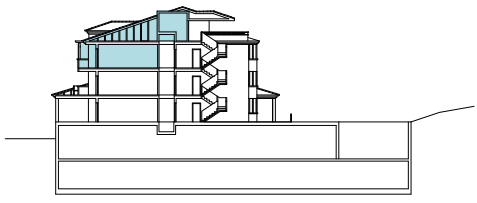
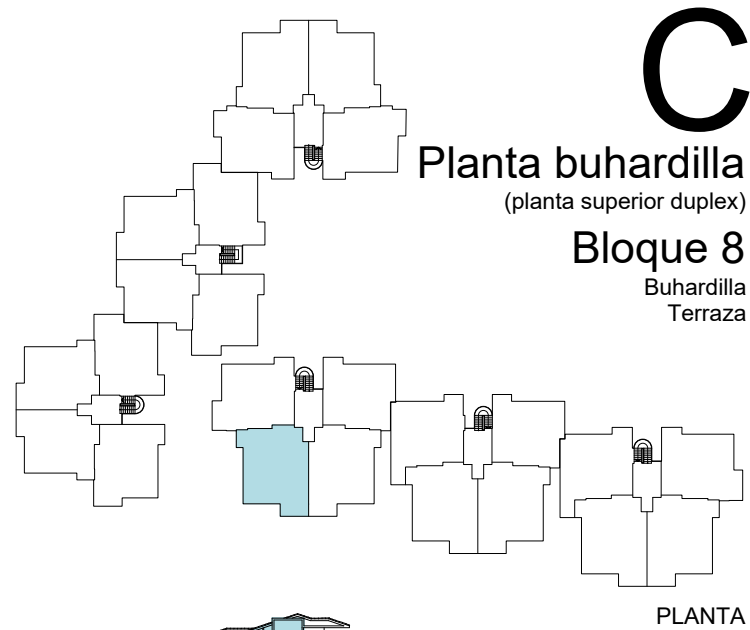

SUPERFICIES APROXIMADAS

	Sup. de proyecto	Decreto 218/2005
Superficie útil interior (incluye interior y lavadero)	76,86 m ²	
Superficie útil de terrazas	42,64 m ²	
Total superficie útil (incluye interior, lavadero y terrazas)	119,50 m²	84,54 m²
Superficie construida sin terraza	103,30 m ²	
Superficie construida terraza-lavadero	48,2 m ²	
Total Superficie construida (incluye terrazas y p.p.z.c.)	151,20 m²	113,63 m²

Versión: 25/06/2024

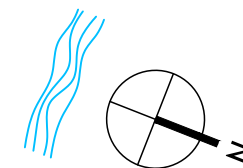
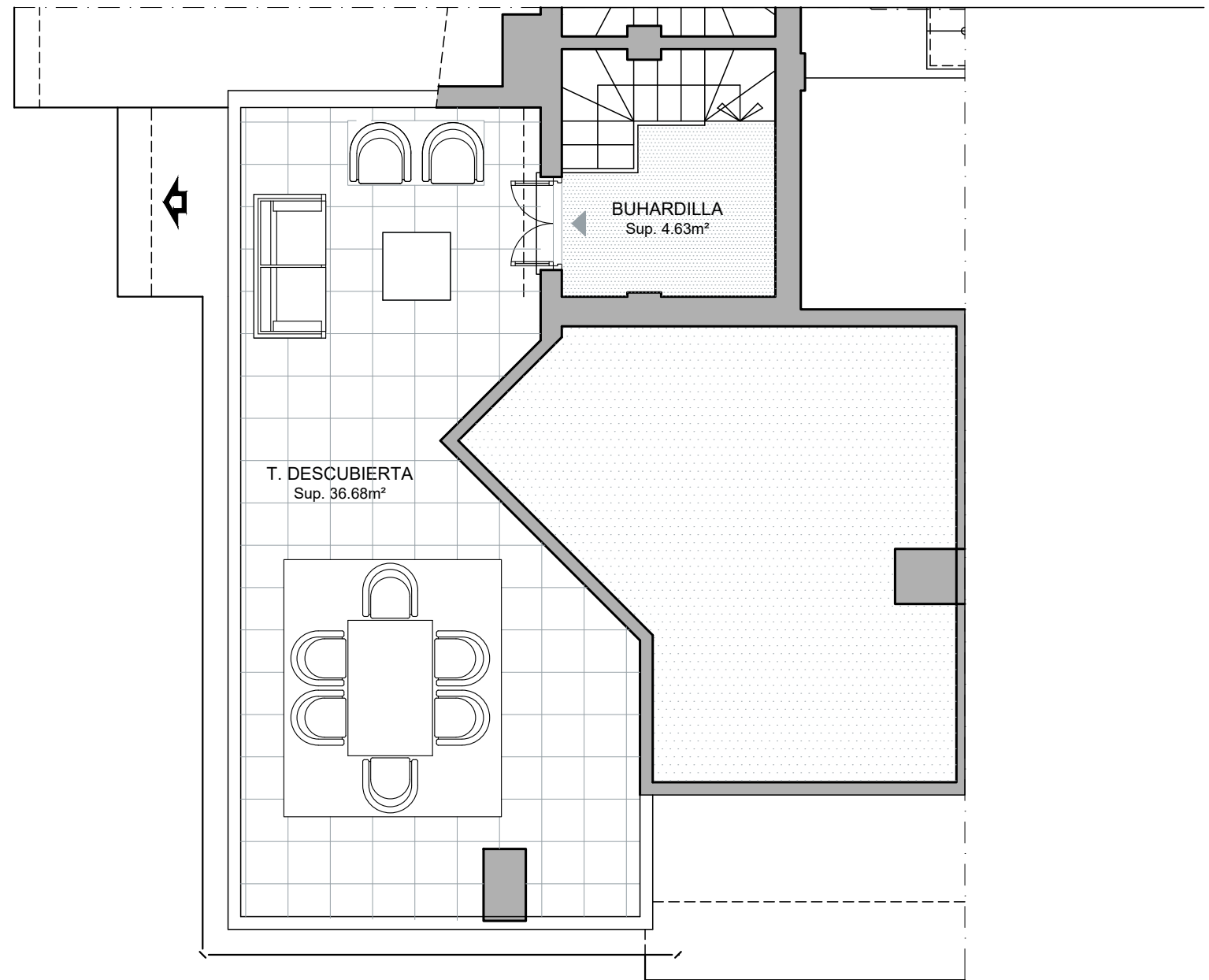

ESCALA GRÁFICA

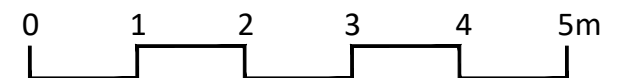

El presente plano es un avance de proyecto y es orientativo, no constituye documento contractual; sujeto a modificaciones por exigencias técnicas, jurídicas o administrativas derivadas de la obtención de todos los permisos y licencias reglamentarios, así como por necesidades constructivas o diseño, derivadas del desarrollo del proyecto y de la Dirección de Obra. Las superficies útiles tienen carácter provisional hasta la obtención de la correspondiente Licencia de Obras. La jardinería, el mobiliario urbano y el amueblamiento es ficticio, teniendo validez únicamente a efectos decorativos.