

Portal 01 : P0-A



Superficies: Vivienda 4d

Superficie útil interior:	109,68 m ²
Superficie útil terrazas:	49,88 m ²
Superficie construida interior:	124,74 m ²
Superficie Construida incluidas ZZCC:	142,01 m ²
Superficie útil ajardinada:	137,96 m ²

Decreto 218/2005:

Superficie útil:	120,65 m ²
Superficie construida:	156,21 m ²

Localización

FASE I. ÁREA DE REPARTO OE-3-SM.
PARCELAS H 2.5
ALMERIMAR. EL EJIDO (ALMERÍA)

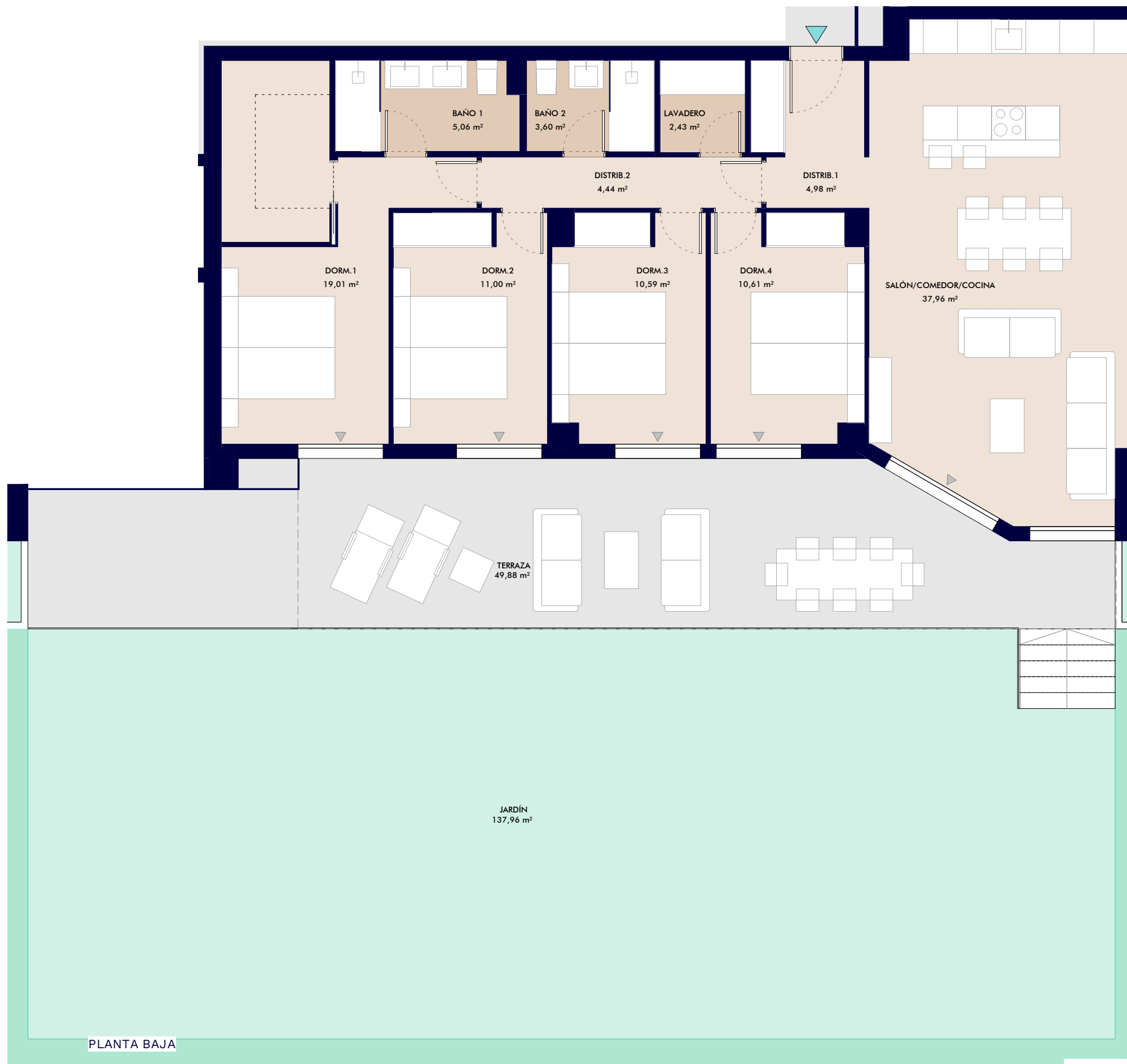

El presente plano comercial, que incluye una parte gráfica y datos relativos a superficies, puede ser objeto de modificaciones ordenadas por los organismos públicos competentes y/o exigencias técnicas o jurídicas, siempre y cuando estén justificadas y no supongan alteraciones sustanciales. El mobiliario mostrado no está incluido y el equipamiento del inmueble será el indicado en la correspondiente memoria de calidades.

Portal 01 : P0-B



Superficies: Vivienda 4d

Superficie útil interior:	109,68 m ²
Superficie útil terrazas:	38,36 m ²
Superficie construida interior:	124,74 m ²
Superficie Construida incluidas ZZCC:	142,01 m ²
Superficie útil ajardinada:	105,19 m ²

Decreto 218/2005:

Superficie útil:	120,65 m ²
Superficie construida:	156,21 m ²

Localización

FASE I. ÁREA DE REPARTO OE-3-SM.
PARCELAS H 2.5
ALMERIMAR. EL EJIDO (ALMERÍA)

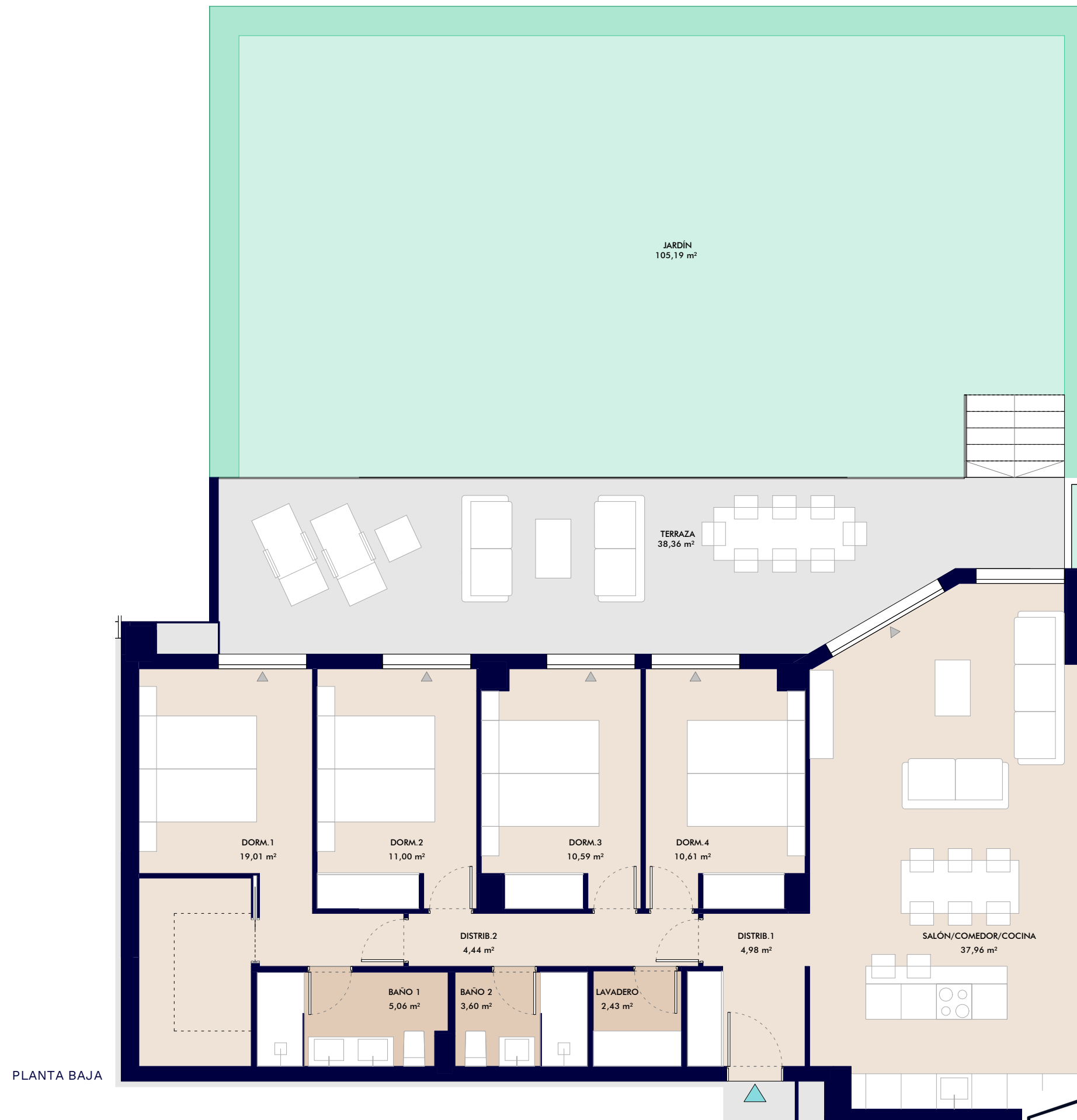
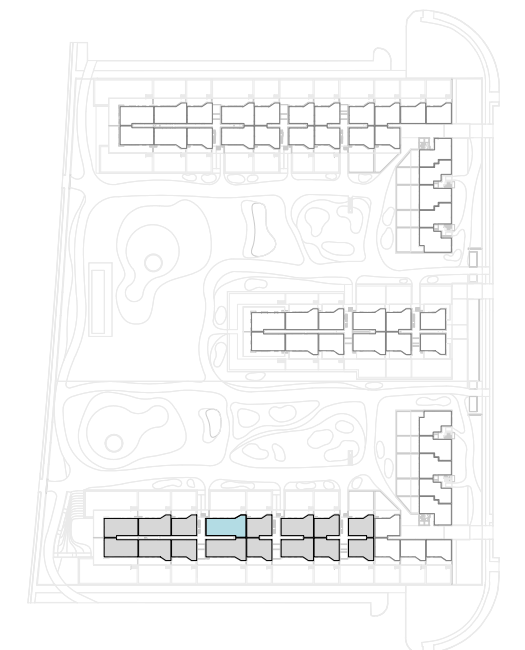

PLANTA BAJA



El presente plano comercial, que incluye una parte gráfica y datos relativos a superficies, puede ser objeto de modificaciones ordenadas por los organismos públicos competentes y/o exigencias técnicas o jurídicas, siempre y cuando estén justificadas y no supongan alteraciones sustanciales. El mobiliario mostrado no está incluido y el equipamiento del inmueble será el indicado en la correspondiente memoria de calidades.

Portal 01 : P0-C



Superficies: **Vivienda 2d**

Superficie útil interior:	68,37 m ²
Superficie útil terrazas:	23,91 m ²
Superficie construida interior:	78,43 m ²
Superficie Construida incluidas ZZCC:	89,20 m ²
Superficie útil ajardinada:	72,56 m ²

Decreto 218/2005:

Superficie útil:	75,21 m ²
Superficie construida:	98,12 m ²

Localización

FASE I. ÁREA DE REPARTO OE-3-SM.
PARCELAS H 2.5
ALMERIMAR. EL EJIDO (ALMERÍA)



PLANTA BAJA



El presente plano comercial, que incluye una parte gráfica y datos relativos a superficies, puede ser objeto de modificaciones ordenadas por los organismos públicos competentes y/o exigencias técnicas o jurídicas, siempre y cuando estén justificadas y no supongan alteraciones sustanciales. El mobiliario mostrado no está incluido y el equipamiento del inmueble será el indicado en la correspondiente memoria de calidades.

Portal 01 : P0-D



Superficies: **Vivienda 3d**

Superficie útil interior:	87,23 m ²
Superficie útil terrazas:	32,48 m ²
Superficie construida interior:	98,40 m ²
Superficie Construida incluidas ZZCC:	112,14 m ²
Superficie útil ajardinada:	94,31 m ²

Decreto 218/2005:

Superficie útil:	95,95 m ²
Superficie construida:	123,35 m ²

Localización

FASE I. ÁREA DE REPARTO OE-3-SM.
PARCELAS H 2.5
ALMERIMAR. EL EJIDO (ALMERÍA)

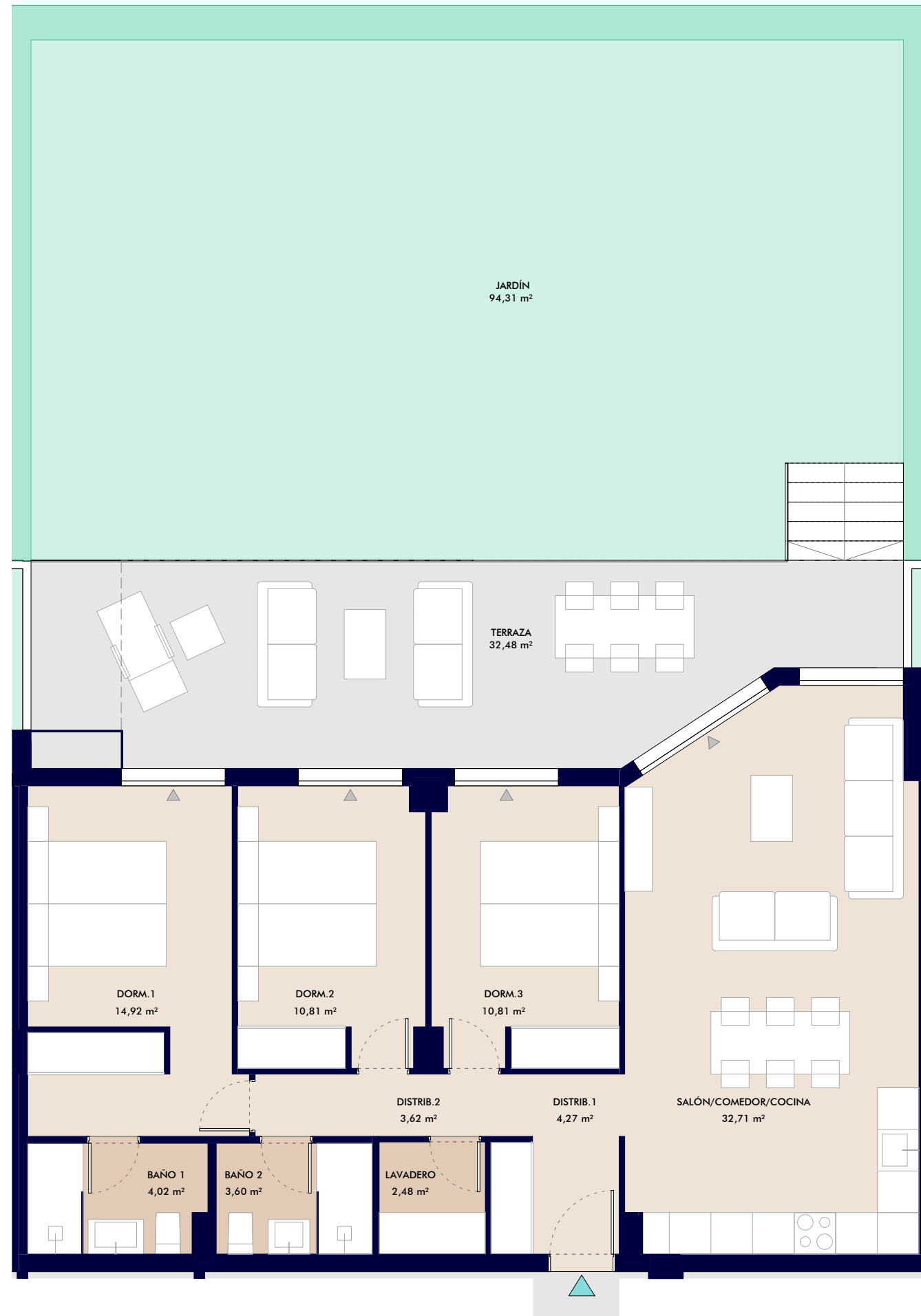

PLANTA BAJA

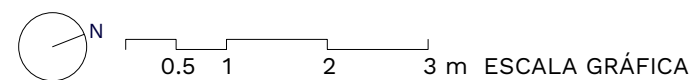

El presente plano comercial, que incluye una parte gráfica y datos relativos a superficies, puede ser objeto de modificaciones ordenadas por los organismos públicos competentes y/o exigencias técnicas o jurídicas, siempre y cuando estén justificadas y no supongan alteraciones sustanciales. El mobiliario mostrado no está incluido y el equipamiento del inmueble será el indicado en la correspondiente memoria de calidades.

Portal 01 : P0-E



Superficies: **Vivienda 3d**

Superficie útil interior:	89,68 m ²
Superficie útil terrazas:	81,37 m ²
Superficie construida interior:	102,29 m ²
Superficie Construida incluidas ZZCC:	116,41 m ²
Superficie útil ajardinada:	161,75 m ²

Decreto 218/2005:

Superficie útil:	98,65 m ²
Superficie construida:	128,05 m ²

Localización

FASE I. ÁREA DE REPARTO OE-3-SM.
PARCELAS H 2.5
ALMERIMAR. EL EJIDO (ALMERÍA)



PLANTA BAJA



El presente plano comercial, que incluye una parte gráfica y datos relativos a superficies, puede ser objeto de modificaciones ordenadas por los organismos públicos competentes y/o exigencias técnicas o jurídicas, siempre y cuando estén justificadas y no supongan alteraciones sustanciales. El mobiliario mostrado no está incluido y el equipamiento del inmueble será el indicado en la correspondiente memoria de calidades.

Portal 01 : P0-F



Superficies: Vivienda 3d

Superficie útil interior:	89,68 m ²
Superficie útil terrazas:	81,39 m ²
Superficie construida interior:	102,29 m ²
Superficie Construida incluidas ZZCC:	116,41 m ²
Superficie útil ajardinada:	178,71 m ²

Decreto 218/2005:

Superficie útil:	98,65 m ²
Superficie construida:	128,05 m ²

Localización

FASE I. ÁREA DE REPARTO OE-3-SM.
PARCELAS H 2.5
ALMERIMAR. EL EJIDO (ALMERÍA)

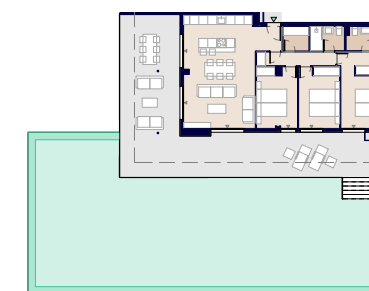

El presente plano comercial, que incluye una parte gráfica y datos relativos a superficies, puede ser objeto de modificaciones ordenadas por los organismos públicos competentes y/o exigencias técnicas o jurídicas, siempre y cuando estén justificadas y no supongan alteraciones sustanciales. El mobiliario mostrado no está incluido y el equipamiento del inmueble será el indicado en la correspondiente memoria de calidades.

Portal 01 : P0-G



Superficies: Vivienda 3d

Superficie útil interior:	87,23 m ²
Superficie útil terrazas:	32,47 m ²
Superficie construida interior:	98,40 m ²
Superficie Construida incluidas ZZCC:	112,14 m ²
Superficie útil ajardinada:	90,72 m ²

Decreto 218/2005:

Superficie útil:	95,95 m ²
Superficie construida:	123,35 m ²

Localización

FASE I. ÁREA DE REPARTO OE-3-SM.
PARCELAS H 2.5
ALMERIMAR. EL EJIDO (ALMERÍA)

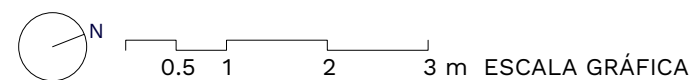
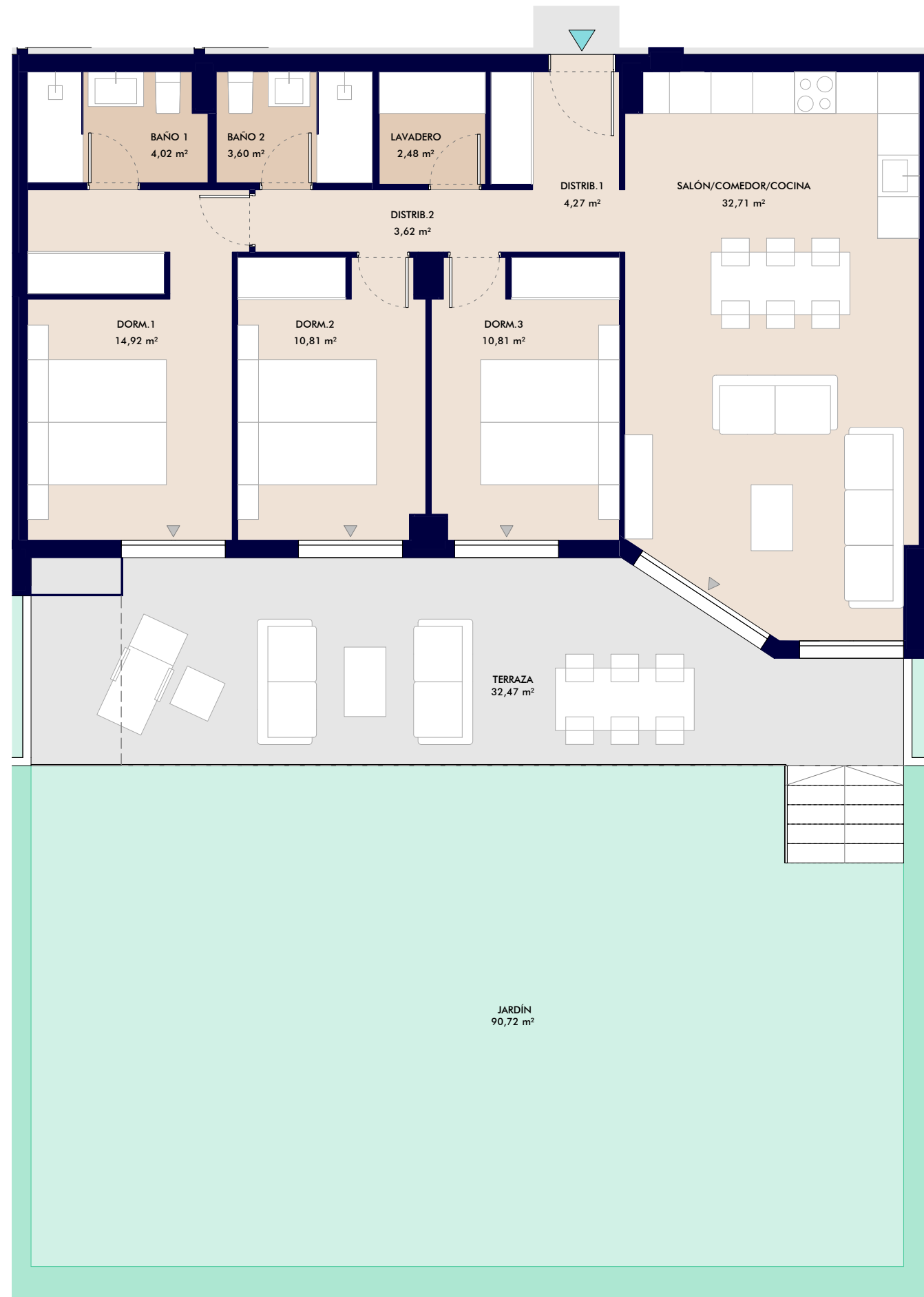

El presente plano comercial, que incluye una parte gráfica y datos relativos a superficies, puede ser objeto de modificaciones ordenadas por los organismos públicos competentes y/o exigencias técnicas o jurídicas, siempre y cuando estén justificadas y no supongan alteraciones sustanciales. El mobiliario mostrado no está incluido y el equipamiento del inmueble será el indicado en la correspondiente memoria de calidades.

Portal 01 : P0-H



Superficies: Vivienda 2d

Superficie útil interior:	68,09 m ²
Superficie útil terrazas:	23,89 m ²
Superficie construida interior:	78,43 m ²
Superficie Construida incluidas ZZCC:	89,15 m ²
Superficie útil ajardinada:	69,80 m ²

Decreto 218/2005:

Superficie útil:	74,90 m ²
Superficie construida:	98,07 m ²

Localización

FASE I. ÁREA DE REPARTO OE-3-SM.
PARCELAS H 2.5
ALMERIMAR. EL EJIDO (ALMERÍA)

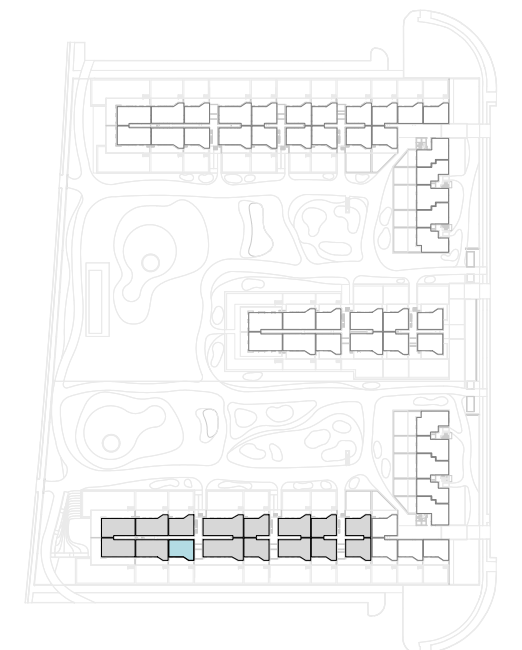

PLANTA BAJA

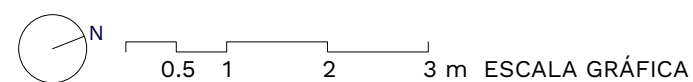

El presente plano comercial, que incluye una parte gráfica y datos relativos a superficies, puede ser objeto de modificaciones ordenadas por los organismos públicos competentes y/o exigencias técnicas o jurídicas, siempre y cuando estén justificadas y no supongan alteraciones sustanciales. El mobiliario mostrado no está incluido y el equipamiento del inmueble será el indicado en la correspondiente memoria de calidades.

Portal 01 : P1-A



Superficies: **Vivienda 4d**

Superficie útil interior:	109,68 m ²
Superficie útil terrazas:	38,27 m ²
Superficie construida interior:	124,74 m ²
Superficie Construida incluidas ZZCC:	142,01 m ²
Superficie útil ajardinada:	

Decreto 218/2005:

Superficie útil:	120,65 m ²
Superficie construida:	156,21 m ²

Localización

FASE I. ÁREA DE REPARTO OE-3-SM.
PARCELAS H 2.5
ALMERIMAR. EL EJIDO (ALMERÍA)



PLANTA PRIMERA

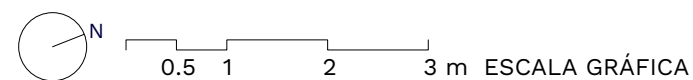

PROVISIONAL



El presente plano comercial, que incluye una parte gráfica y datos relativos a superficies, puede ser objeto de modificaciones ordenadas por los organismos públicos competentes y/o exigencias técnicas o jurídicas, siempre y cuando estén justificadas y no supongan alteraciones sustanciales. El mobiliario mostrado no está incluido y el equipamiento del inmueble será el indicado en la correspondiente memoria de calidades.

Portal 01 : P1-B



Superficies: **Vivienda 4d**

Superficie útil interior:	109,68 m ²
Superficie útil terrazas:	38,27 m ²
Superficie construida interior:	124,74 m ²
Superficie Construida incluidas ZZCC:	142,01 m ²
Superficie útil ajardinada:	

Decreto 218/2005:

Superficie útil:	120,65 m ²
Superficie construida:	156,21 m ²

Localización

FASE I. ÁREA DE REPARTO OE-3-SM.
PARCELAS H 2.5
ALMERIMAR. EL EJIDO (ALMERÍA)

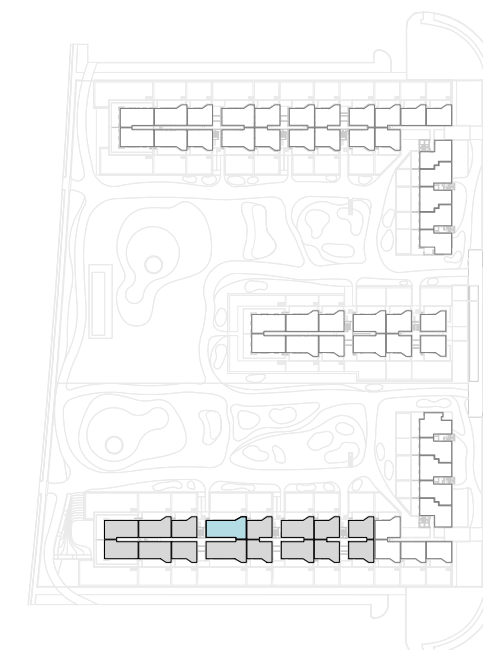

PLANTA PRIMERA

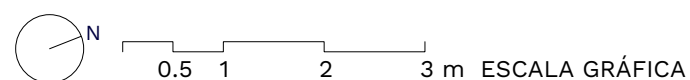

PROVISIONAL



El presente plano comercial, que incluye una parte gráfica y datos relativos a superficies, puede ser objeto de modificaciones ordenadas por los organismos públicos competentes y/o exigencias técnicas o jurídicas, siempre y cuando estén justificadas y no supongan alteraciones sustanciales. El mobiliario mostrado no está incluido y el equipamiento del inmueble será el indicado en la correspondiente memoria de calidades.

Portal 01 : P1-C



Superficies: **Vivienda 2d**

Superficie útil interior:	68,37 m ²
Superficie útil terrazas:	20,67 m ²
Superficie construida interior:	78,43 m ²
Superficie Construida incluidas ZZCC:	89,20 m ²
Superficie útil ajardinada:	

Decreto 218/2005:

Superficie útil:	75,21 m ²
Superficie construida:	98,12 m ²

Localización

FASE I. ÁREA DE REPARTO OE-3-SM.
PARCELAS H 2.5
ALMERIMAR. EL EJIDO (ALMERÍA)



PLANTA PRIMERA

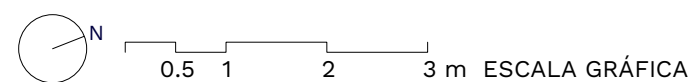

El presente plano comercial, que incluye una parte gráfica y datos relativos a superficies, puede ser objeto de modificaciones ordenadas por los organismos públicos competentes y/o exigencias técnicas o jurídicas, siempre y cuando estén justificadas y no supongan alteraciones sustanciales. El mobiliario mostrado no está incluido y el equipamiento del inmueble será el indicado en la correspondiente memoria de calidades.

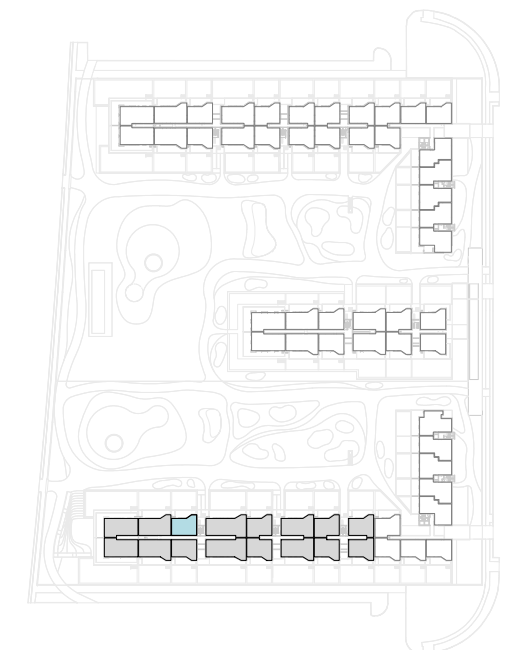

Portal 01 : P1-D



Superficies: **Vivienda 3d**

Superficie útil interior:	87,23 m ²
Superficie útil terrazas:	29,24 m ²
Superficie construida interior:	98,40 m ²
Superficie Construida incluidas ZZCC:	112,14 m ²
Superficie útil ajardinada:	

Decreto 218/2005:

Superficie útil:	95,95 m ²
Superficie construida:	123,35 m ²

Localización

FASE I. ÁREA DE REPARTO OE-3-SM.
PARCELAS H 2.5
ALMERIMAR. EL EJIDO (ALMERÍA)



PLANTA PRIMERA

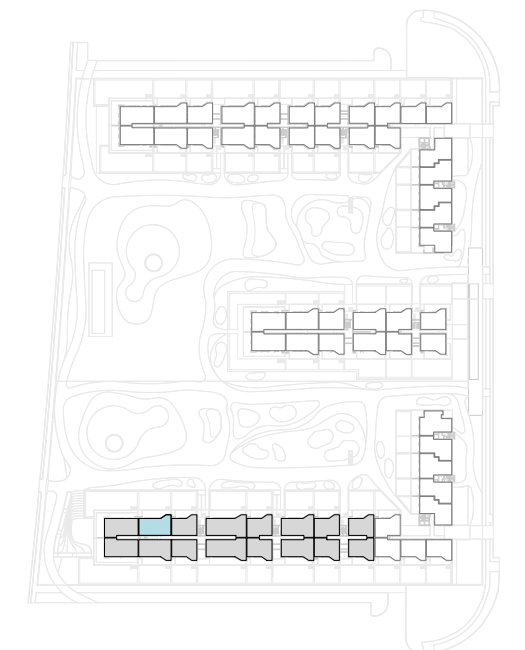

El presente plano comercial, que incluye una parte gráfica y datos relativos a superficies, puede ser objeto de modificaciones ordenadas por los organismos públicos competentes y/o exigencias técnicas o jurídicas, siempre y cuando estén justificadas y no supongan alteraciones sustanciales. El mobiliario mostrado no está incluido y el equipamiento del inmueble será el indicado en la correspondiente memoria de calidades.

Portal 01 : P1-E



Superficies: Vivienda 3d

Superficie útil interior:	89,68 m ²
Superficie útil terrazas:	54,28 m ²
Superficie construida interior:	102,29 m ²
Superficie Construida incluidas ZZCC:	116,41 m ²
Superficie útil ajardinada:	

Decreto 218/2005:

Superficie útil:	98,65 m ²
Superficie construida:	128,05 m ²

Localización

FASE I. ÁREA DE REPARTO OE-3-SM.
PARCELAS H 2.5
ALMERIMAR. EL EJIDO (ALMERÍA)



PLANTA PRIMERA



El presente plano comercial, que incluye una parte gráfica y datos relativos a superficies, puede ser objeto de modificaciones ordenadas por los organismos públicos competentes y/o exigencias técnicas o jurídicas, siempre y cuando estén justificadas y no supongan alteraciones sustanciales. El mobiliario mostrado no está incluido y el equipamiento del inmueble será el indicado en la correspondiente memoria de calidades.

Portal 01 : P1-F



Superficies: Vivienda 3d

Superficie útil interior:	89,68 m²
Superficie útil terrazas:	54,28 m²
Superficie construida interior:	102,29 m²
Superficie Construida incluidas ZZCC:	116,41 m²
Superficie útil ajardinada:	

Decreto 218/2005:

Superficie útil:	98,65 m²
Superficie construida:	128,05 m²

Localización

FASE I. ÁREA DE REPARTO OE-3-SM.
PARCELAS H 2.5
ALMERIMAR. EL EJIDO (ALMERÍA)



PLANTA PRIMERA



PROVISIONAL



El presente plano comercial, que incluye una parte gráfica y datos relativos a superficies, puede ser objeto de modificaciones ordenadas por los organismos públicos competentes y/o exigencias técnicas o jurídicas, siempre y cuando estén justificadas y no supongan alteraciones sustanciales. El mobiliario mostrado no está incluido y el equipamiento del inmueble será el indicado en la correspondiente memoria de calidades.

Portal 01 : P1-G



Superficies: **Vivienda 3d**

Superficie útil interior:	87,23 m ²
Superficie útil terrazas:	29,24 m ²
Superficie construida interior:	98,40 m ²
Superficie Construida incluidas ZZCC:	112,14 m ²
Superficie útil ajardinada:	

Decreto 218/2005:

Superficie útil:	95,95 m ²
Superficie construida:	123,35 m ²

Localización

FASE I. ÁREA DE REPARTO OE-3-SM.
PARCELAS H 2.5
ALMERIMAR. EL EJIDO (ALMERÍA)



PLANTA PRIMERA



El presente plano comercial, que incluye una parte gráfica y datos relativos a superficies, puede ser objeto de modificaciones ordenadas por los organismos públicos competentes y/o exigencias técnicas o jurídicas, siempre y cuando estén justificadas y no supongan alteraciones sustanciales. El mobiliario mostrado no está incluido y el equipamiento del inmueble será el indicado en la correspondiente memoria de calidades.

Portal 01 : P1-H



Superficies: **Vivienda 2d**

Superficie útil interior:	68,09 m ²
Superficie útil terrazas:	20,67 m ²
Superficie construida interior:	78,43 m ²
Superficie Construida incluidas ZZCC:	89,15 m ²
Superficie útil ajardinada:	

Decreto 218/2005:

Superficie útil:	74,90 m ²
Superficie construida:	98,07 m ²

Localización

FASE I. ÁREA DE REPARTO OE-3-SM.
PARCELAS H 2.5
ALMERIMAR. EL EJIDO (ALMERÍA)



PLANTA PRIMERA

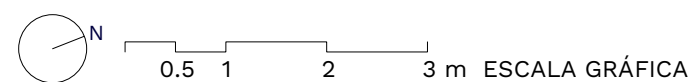

El presente plano comercial, que incluye una parte gráfica y datos relativos a superficies, puede ser objeto de modificaciones ordenadas por los organismos públicos competentes y/o exigencias técnicas o jurídicas, siempre y cuando estén justificadas y no supongan alteraciones sustanciales. El mobiliario mostrado no está incluido y el equipamiento del inmueble será el indicado en la correspondiente memoria de calidades.

Portal 01 : P2-A



Superficies: **Vivienda 4d**

Superficie útil interior:	109,68 m ²
Superficie útil terrazas:	38,27 m ²
Superficie construida interior:	124,74 m ²
Superficie Construida incluidas ZZCC:	142,01 m ²
Superficie útil ajardinada:	

Decreto 218/2005:

Superficie útil:	120,65 m ²
Superficie construida:	156,21 m ²

Localización

FASE I. ÁREA DE REPARTO OE-3-SM.
 PARCELAS H 2.5
 ALMERIMAR. EL EJIDO (ALMERÍA)

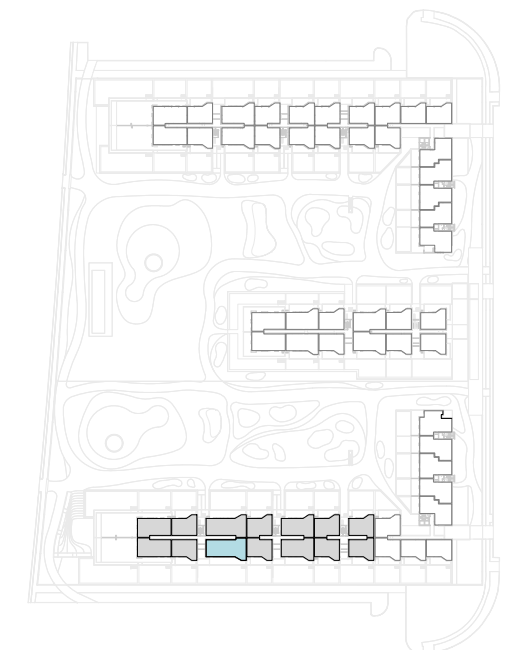

PLANTA SEGUNDA

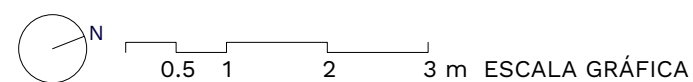

PROVISIONAL



El presente plano comercial, que incluye una parte gráfica y datos relativos a superficies, puede ser objeto de modificaciones ordenadas por los organismos públicos competentes y/o exigencias técnicas o jurídicas, siempre y cuando estén justificadas y no supongan alteraciones sustanciales. El mobiliario mostrado no está incluido y el equipamiento del inmueble será el indicado en la correspondiente memoria de calidades.

Portal 01 : P2-B



Superficies: Vivienda 4d

Superficie útil interior:	109,68 m ²
Superficie útil terrazas:	38,27 m ²
Superficie construida interior:	124,74 m ²
Superficie Construida incluidas ZZCC:	142,01 m ²
Superficie útil ajardinada:	

Decreto 218/2005:

Superficie útil:	120,65 m ²
Superficie construida:	156,21 m ²

Localización

FASE I. ÁREA DE REPARTO OE-3-SM.
PARCELAS H 2.5
ALMERIMAR. EL EJIDO (ALMERÍA)

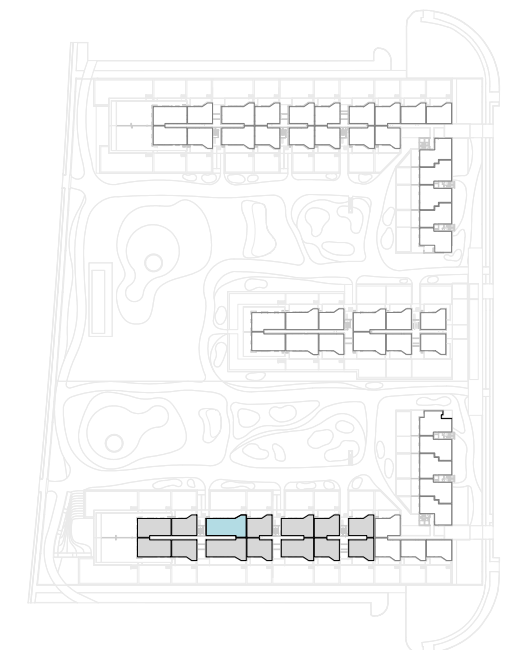

El presente plano comercial, que incluye una parte gráfica y datos relativos a superficies, puede ser objeto de modificaciones ordenadas por los organismos públicos competentes y/o exigencias técnicas o jurídicas, siempre y cuando estén justificadas y no supongan alteraciones sustanciales. El mobiliario mostrado no está incluido y el equipamiento del inmueble será el indicado en la correspondiente memoria de calidades.

Portal 01 : P2-C



Superficies: **Vivienda 2d**

Superficie útil interior:	68,37 m ²
Superficie útil terrazas:	20,67 m ²
Superficie construida interior:	78,43 m ²
Superficie Construida incluidas ZZCC:	89,20 m ²
Superficie útil ajardinada:	

Decreto 218/2005:

Superficie útil:	75,21 m ²
Superficie construida:	98,12 m ²

Localización

FASE I. ÁREA DE REPARTO OE-3-SM.
PARCELAS H 2.5
ALMERIMAR. EL EJIDO (ALMERÍA)



PLANTA SEGUNDA

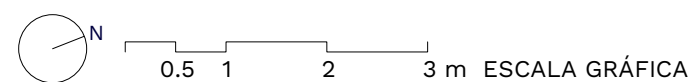

El presente plano comercial, que incluye una parte gráfica y datos relativos a superficies, puede ser objeto de modificaciones ordenadas por los organismos públicos competentes y/o exigencias técnicas o jurídicas, siempre y cuando estén justificadas y no supongan alteraciones sustanciales. El mobiliario mostrado no está incluido y el equipamiento del inmueble será el indicado en la correspondiente memoria de calidades.

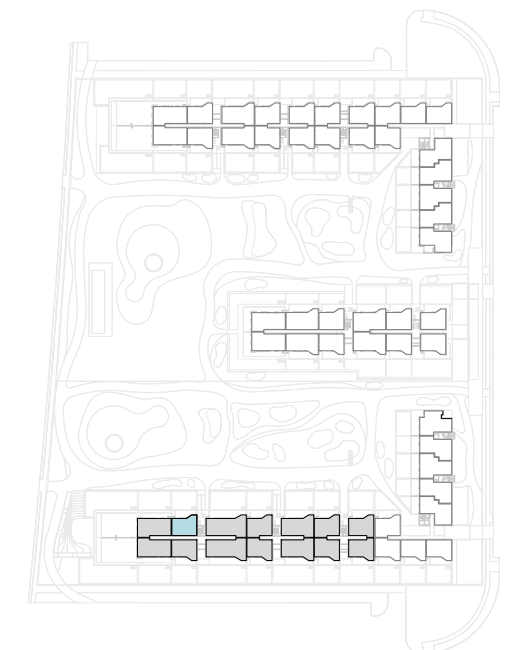

Portal 01 : P2-D



Superficies:	Vivienda 3d
Superficie útil interior:	89,51 m ²
Superficie útil terrazas:	162,68 m ²
Superficie construida interior:	102,29 m ²
Superficie Construida incluidas ZZCC:	116,39 m ²
Superficie útil ajardinada:	

Decreto 218/2005:	
Superficie útil:	98,46 m ²
Superficie construida:	128,02 m ²

Localización

FASE I. ÁREA DE REPARTO OE-3-SM.
PARCELAS H 2.5
ALMERIMAR. EL EJIDO (ALMERÍA)

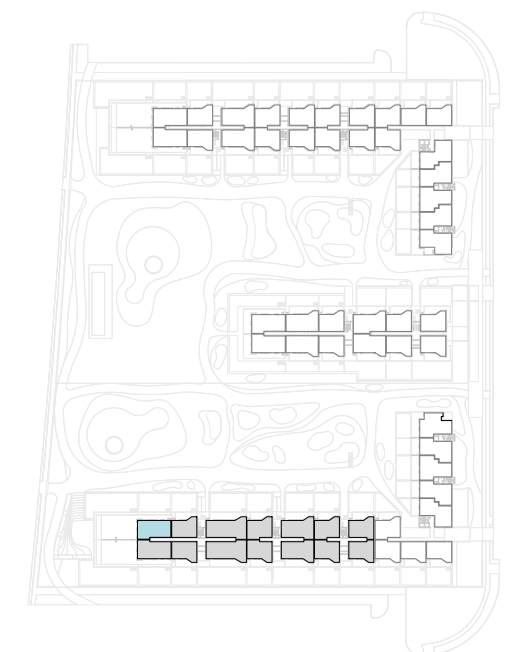

PLANTA SEGUNDA

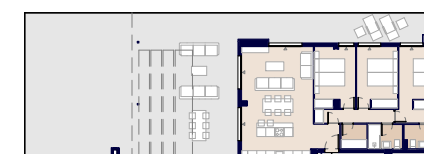
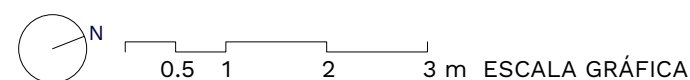

El presente plano comercial, que incluye una parte gráfica y datos relativos a superficies, puede ser objeto de modificaciones ordenadas por los organismos públicos competentes y/o exigencias técnicas o jurídicas, siempre y cuando estén justificadas y no supongan alteraciones sustanciales. El mobiliario mostrado no está incluido y el equipamiento del inmueble será el indicado en la correspondiente memoria de calidades.

Portal 01 : P2-E



Superficies: Vivienda 3d

Superficie útil interior:	89,51 m ²
Superficie útil terrazas:	162,68 m ²
Superficie construida interior:	102,29 m ²
Superficie Construida incluidas ZZCC:	116,39 m ²
Superficie útil ajardinada:	

Decreto 218/2005:

Superficie útil:	98,46 m ²
Superficie construida:	128,02 m ²

Localización

FASE I. ÁREA DE REPARTO OE-3-SM.
PARCELAS H 2.5
ALMERIMAR. EL EJIDO (ALMERÍA)

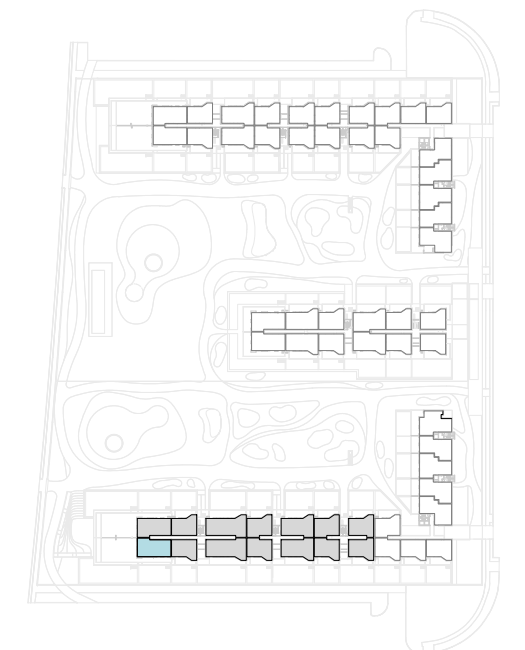

PLANTA SEGUNDA

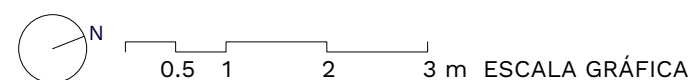

PROVISIONAL

El presente plano comercial, que incluye una parte gráfica y datos relativos a superficies, puede ser objeto de modificaciones ordenadas por los organismos públicos competentes y/o exigencias técnicas o jurídicas, siempre y cuando estén justificadas y no supongan alteraciones sustanciales. El mobiliario mostrado no está incluido y el equipamiento del inmueble será el indicado en la correspondiente memoria de calidades.

Portal 01 : P2-F



Superficies: Vivienda 2d

Superficie útil interior:	68,09 m ²
Superficie útil terrazas:	20,67 m ²
Superficie construida interior:	78,43 m ²
Superficie Construida incluidas ZZCC:	89,15 m ²
Superficie útil ajardinada:	

Decreto 218/2005:

Superficie útil:	74,90 m ²
Superficie construida:	98,07 m ²

Localización

FASE I. ÁREA DE REPARTO OE-3-SM.
PARCELAS H 2.5
ALMERIMAR. EL EJIDO (ALMERÍA)



PLANTA SEGUNDA



El presente plano comercial, que incluye una parte gráfica y datos relativos a superficies, puede ser objeto de modificaciones ordenadas por los organismos públicos competentes y/o exigencias técnicas o jurídicas, siempre y cuando estén justificadas y no supongan alteraciones sustanciales. El mobiliario mostrado no está incluido y el equipamiento del inmueble será el indicado en la correspondiente memoria de calidades.

Portal 01 : P3-A



Superficies: **Vivienda 4d**

Superficie útil interior:	109,68 m ²
Superficie útil terrazas:	38,27 m ²
Superficie construida interior:	124,74 m ²
Superficie Construida incluidas ZZCC:	142,01 m ²
Superficie útil ajardinada:	

Decreto 218/2005:

Superficie útil:	120,65 m ²
Superficie construida:	156,21 m ²

Localización

FASE I. ÁREA DE REPARTO OE-3-SM.
PARCELAS H 2.5
ALMERIMAR. EL EJIDO (ALMERÍA)

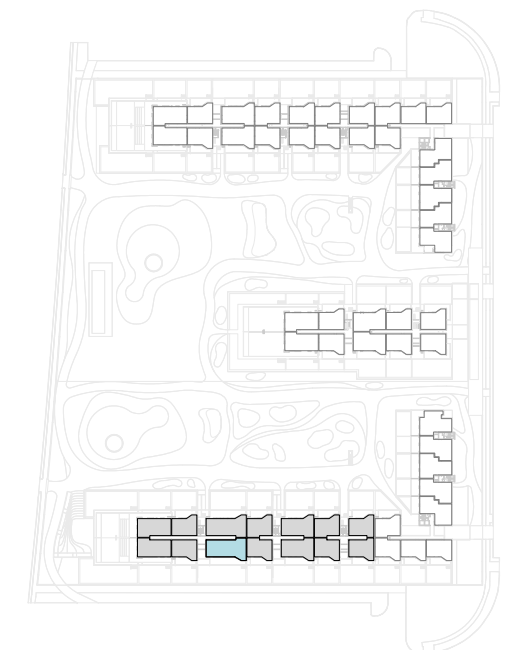

PLANTA TERCERA



PROVISIONAL



El presente plano comercial, que incluye una parte gráfica y datos relativos a superficies, puede ser objeto de modificaciones ordenadas por los organismos públicos competentes y/o exigencias técnicas o jurídicas, siempre y cuando estén justificadas y no supongan alteraciones sustanciales. El mobiliario mostrado no está incluido y el equipamiento del inmueble será el indicado en la correspondiente memoria de calidades.

Portal 01 : P3-B



Superficies:

Vivienda 4d

Superficie útil interior:	109,68 m ²
Superficie útil terrazas:	38,27 m ²
Superficie construida interior:	124,74 m ²
Superficie Construida incluidas ZZCC:	142,01 m ²
Superficie útil ajardinada:	

Decreto 218/2005:

Superficie útil:	120,65 m ²
Superficie construida:	156,21 m ²

Localización

FASE I. ÁREA DE REPARTO OE-3-SM.
PARCELAS H 2.5
ALMERIMAR. EL EJIDO (ALMERÍA)

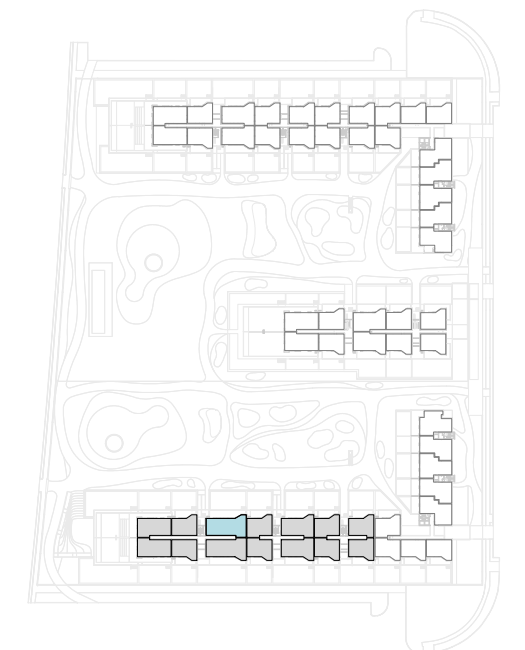

PLANTA TERCERA



PROVISIONAL



El presente plano comercial, que incluye una parte gráfica y datos relativos a superficies, puede ser objeto de modificaciones ordenadas por los organismos públicos competentes y/o exigencias técnicas o jurídicas, siempre y cuando estén justificadas y no supongan alteraciones sustanciales. El mobiliario mostrado no está incluido y el equipamiento del inmueble será el indicado en la correspondiente memoria de calidades.

Portal 01 : P3-C



Superficies: **Vivienda 2d**

Superficie útil interior:	68,37 m ²
Superficie útil terrazas:	20,67 m ²
Superficie construida interior:	78,43 m ²
Superficie Construida incluidas ZZCC:	89,20 m ²
Superficie útil ajardinada:	

Decreto 218/2005:

Superficie útil:	75,21 m ²
Superficie construida:	98,12 m ²

Localización

FASE I. ÁREA DE REPARTO OE-3-SM.
PARCELAS H 2.5
ALMERIMAR. EL EJIDO (ALMERÍA)

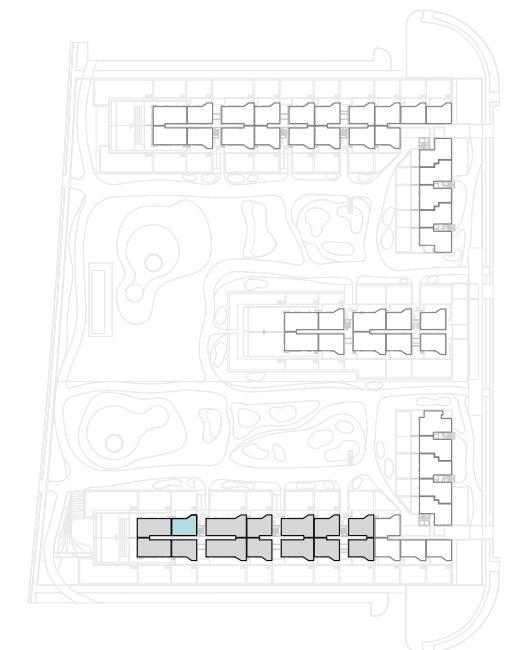

PLANTA TERCERA

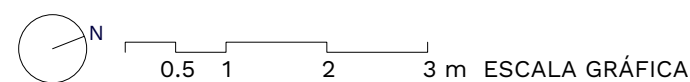

El presente plano comercial, que incluye una parte gráfica y datos relativos a superficies, puede ser objeto de modificaciones ordenadas por los organismos públicos competentes y/o exigencias técnicas o jurídicas, siempre y cuando estén justificadas y no supongan alteraciones sustanciales. El mobiliario mostrado no está incluido y el equipamiento del inmueble será el indicado en la correspondiente memoria de calidades.

Portal 01 : P3-D



Superficies:	Vivienda 3d
Superficie útil interior:	89,51 m ²
Superficie útil terrazas:	54,68 m ²
Superficie construida interior:	102,29 m ²
Superficie Construida incluidas ZZCC:	116,39 m ²
Superficie útil ajardinada:	

Decreto 218/2005:	
Superficie útil:	98,46 m ²
Superficie construida:	128,02 m ²

Localización

FASE I. ÁREA DE REPARTO OE-3-SM.
PARCELAS H 2.5
ALMERIMAR. EL EJIDO (ALMERÍA)

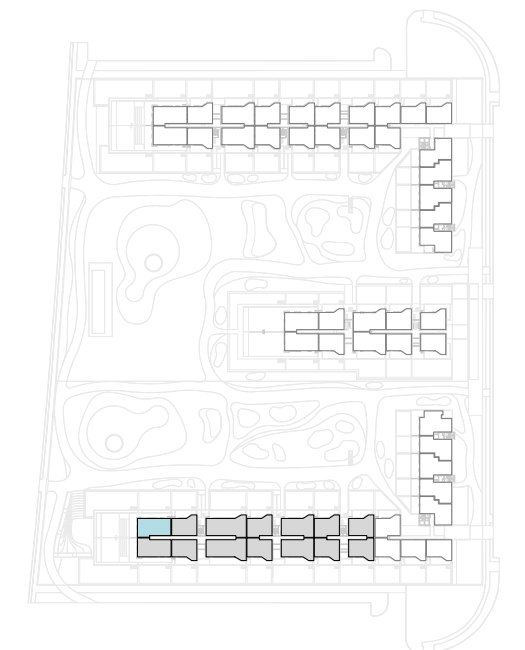

PLANTA TERCERA

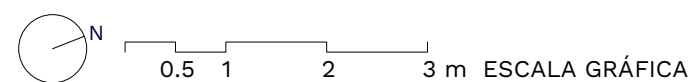

PROVISIONAL



El presente plano comercial, que incluye una parte gráfica y datos relativos a superficies, puede ser objeto de modificaciones ordenadas por los organismos públicos competentes y/o exigencias técnicas o jurídicas, siempre y cuando estén justificadas y no supongan alteraciones sustanciales. El mobiliario mostrado no está incluido y el equipamiento del inmueble será el indicado en la correspondiente memoria de calidades.

Portal 01 : P3-E



Superficies: Vivienda 3d

Superficie útil interior:	89,51 m ²
Superficie útil terrazas:	54,68 m ²
Superficie construida interior:	102,29 m ²
Superficie Construida incluidas ZZCC:	116,39 m ²
Superficie útil ajardinada:	

Decreto 218/2005:

Superficie útil:	98,46 m ²
Superficie construida:	128,02 m ²

Localización

FASE I. ÁREA DE REPARTO OE-3-SM.
PARCELAS H 2.5
ALMERIMAR. EL EJIDO (ALMERÍA)



PLANTA TERCERA

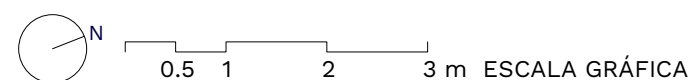

PROVISIONAL



El presente plano comercial, que incluye una parte gráfica y datos relativos a superficies, puede ser objeto de modificaciones ordenadas por los organismos públicos competentes y/o exigencias técnicas o jurídicas, siempre y cuando estén justificadas y no supongan alteraciones sustanciales. El mobiliario mostrado no está incluido y el equipamiento del inmueble será el indicado en la correspondiente memoria de calidades.

Portal 01 : P3-F



Superficies: Vivienda 2d

Superficie útil interior:	68,09 m ²
Superficie útil terrazas:	20,67 m ²
Superficie construida interior:	78,43 m ²
Superficie Construida incluidas ZZCC:	89,15 m ²
Superficie útil ajardinada:	

Decreto 218/2005:

Superficie útil:	74,90 m ²
Superficie construida:	98,07 m ²

Localización

FASE I. ÁREA DE REPARTO OE-3-SM.
PARCELAS H 2.5
ALMERIMAR. EL EJIDO (ALMERÍA)



PLANTA TERCERA

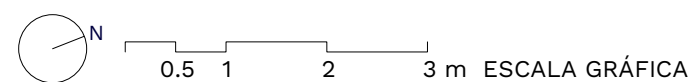

El presente plano comercial, que incluye una parte gráfica y datos relativos a superficies, puede ser objeto de modificaciones ordenadas por los organismos públicos competentes y/o exigencias técnicas o jurídicas, siempre y cuando estén justificadas y no supongan alteraciones sustanciales. El mobiliario mostrado no está incluido y el equipamiento del inmueble será el indicado en la correspondiente memoria de calidades.

Portal 01 : P4-A



Superficies: Vivienda 4d

Superficie útil interior:	109,68 m ²
Superficie útil terrazas:	38,27 m ²
Superficie construida interior:	124,74 m ²
Superficie Construida incluidas ZZCC:	142,01 m ²
Superficie útil ajardinada:	

Decreto 218/2005:

Superficie útil:	120,65 m ²
Superficie construida:	156,21 m ²

Localización

FASE I. ÁREA DE REPARTO OE-3-SM.
PARCELAS H 2.5
ALMERIMAR. EL EJIDO (ALMERÍA)

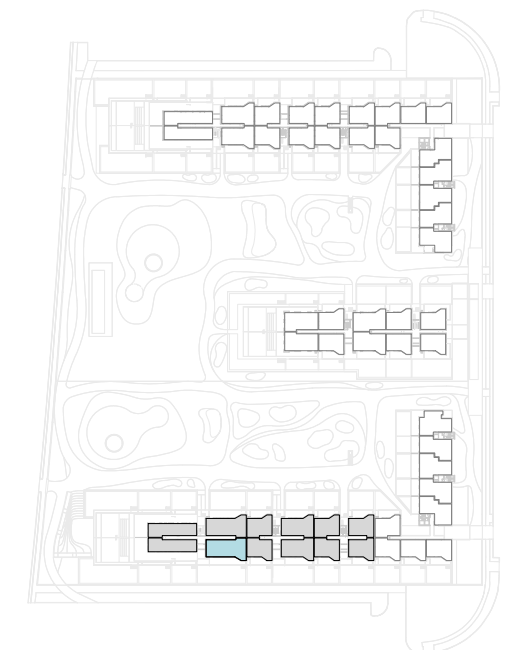

PLANTA CUARTA

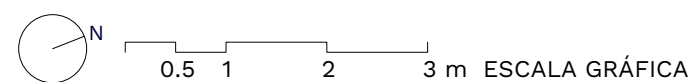

PROVISIONAL



El presente plano comercial, que incluye una parte gráfica y datos relativos a superficies, puede ser objeto de modificaciones ordenadas por los organismos públicos competentes y/o exigencias técnicas o jurídicas, siempre y cuando estén justificadas y no supongan alteraciones sustanciales. El mobiliario mostrado no está incluido y el equipamiento del inmueble será el indicado en la correspondiente memoria de calidades.

Portal 01 : P4-B



Superficies: Vivienda 4d

Superficie útil interior:	109,68 m ²
Superficie útil terrazas:	38,27 m ²
Superficie construida interior:	124,74 m ²
Superficie Construida incluidas ZZCC:	142,01 m ²
Superficie útil ajardinada:	

Decreto 218/2005:

Superficie útil:	120,65 m ²
Superficie construida:	156,21 m ²

Localización

FASE I. ÁREA DE REPARTO OE-3-SM.
PARCELAS H 2.5
ALMERIMAR. EL EJIDO (ALMERÍA)

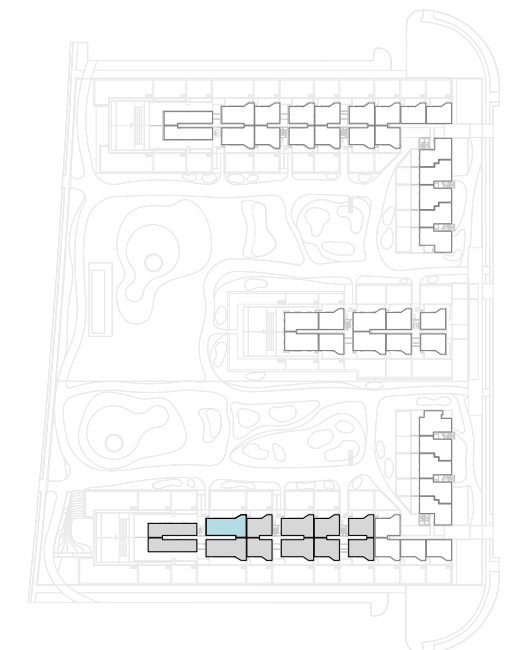

PLANTA CUARTA

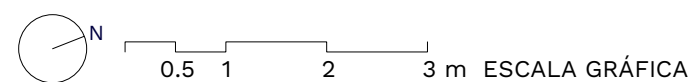

PROVISIONAL



El presente plano comercial, que incluye una parte gráfica y datos relativos a superficies, puede ser objeto de modificaciones ordenadas por los organismos públicos competentes y/o exigencias técnicas o jurídicas, siempre y cuando estén justificadas y no supongan alteraciones sustanciales. El mobiliario mostrado no está incluido y el equipamiento del inmueble será el indicado en la correspondiente memoria de calidades.

Portal 01 : P4-C



Superficies: Vivienda 3d

Superficie útil interior:	90,91 m ²
Superficie útil terrazas:	115,96 m ²
Superficie construida interior:	105,19 m ²
Superficie Construida incluidas ZZCC:	119,51 m ²
Superficie útil ajardinada:	

Decreto 218/2005:

Superficie útil:	100,00 m ²
Superficie construida:	131,46 m ²

Localización

FASE I. ÁREA DE REPARTO OE-3-SM.
PARCELAS H 2.5
ALMERIMAR. EL EJIDO (ALMERÍA)

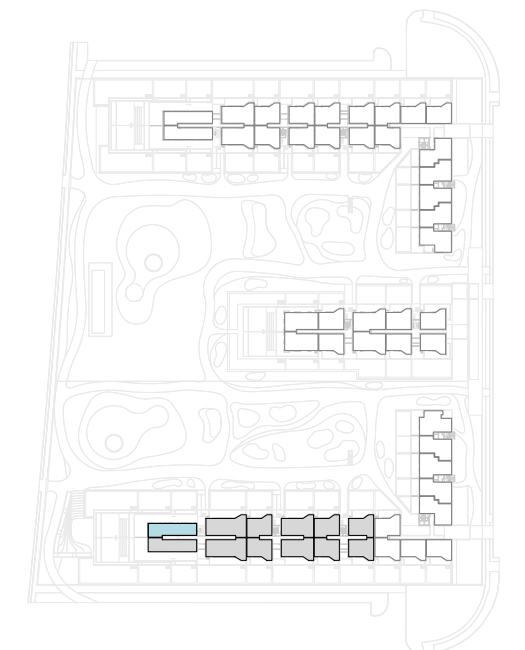
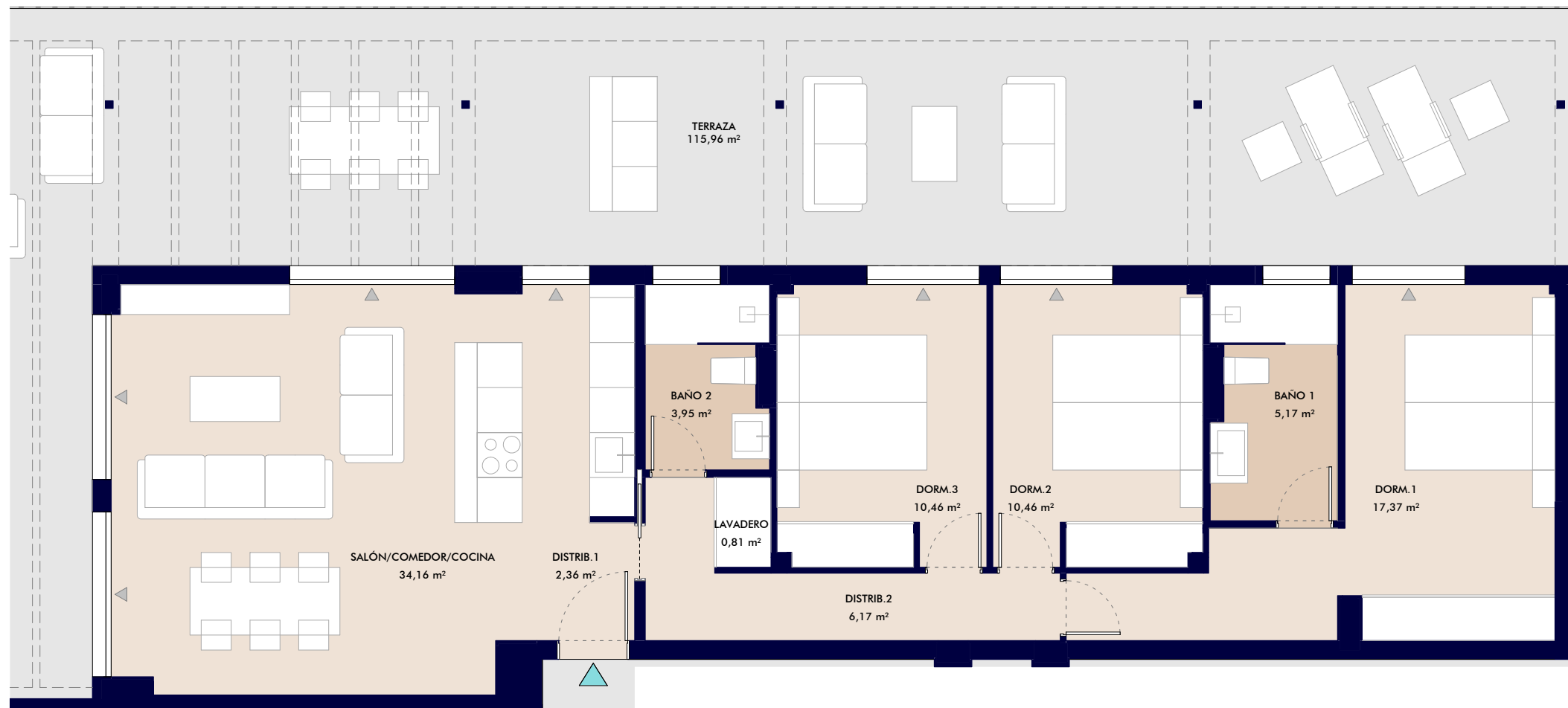

PLANTA CUARTA

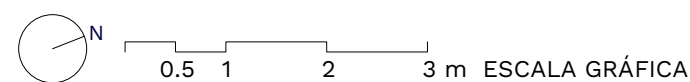

PROVISIONAL

El presente plano comercial, que incluye una parte gráfica y datos relativos a superficies, puede ser objeto de modificaciones ordenadas por los organismos públicos competentes y/o exigencias técnicas o jurídicas, siempre y cuando estén justificadas y no supongan alteraciones sustanciales. El mobiliario mostrado no está incluido y el equipamiento del inmueble será el indicado en la correspondiente memoria de calidades.

Portal 01 : P4-D



Superficies: Vivienda 3d

Superficie útil interior:	90,91 m ²
Superficie útil terrazas:	115,96 m ²
Superficie construida interior:	105,19 m ²
Superficie Construida incluidas ZZCC:	119,51 m ²
Superficie útil ajardinada:	

Decreto 218/2005:

Superficie útil:	100,00 m ²
Superficie construida:	131,46 m ²

Localización

FASE I. ÁREA DE REPARTO OE-3-SM.
PARCELAS H 2.5
ALMERIMAR. EL EJIDO (ALMERÍA)

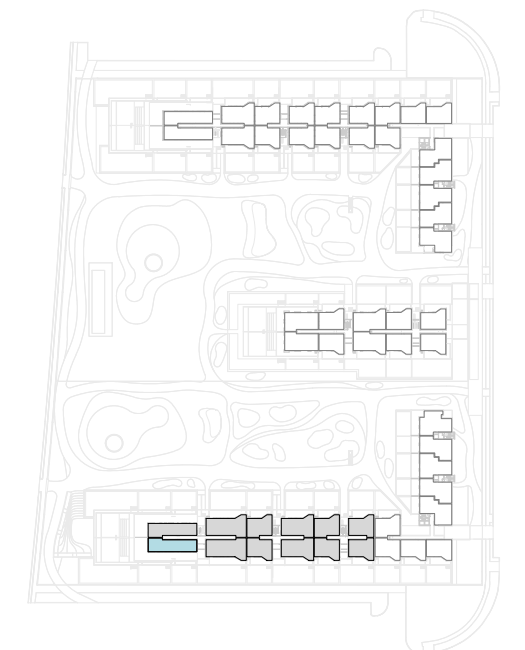
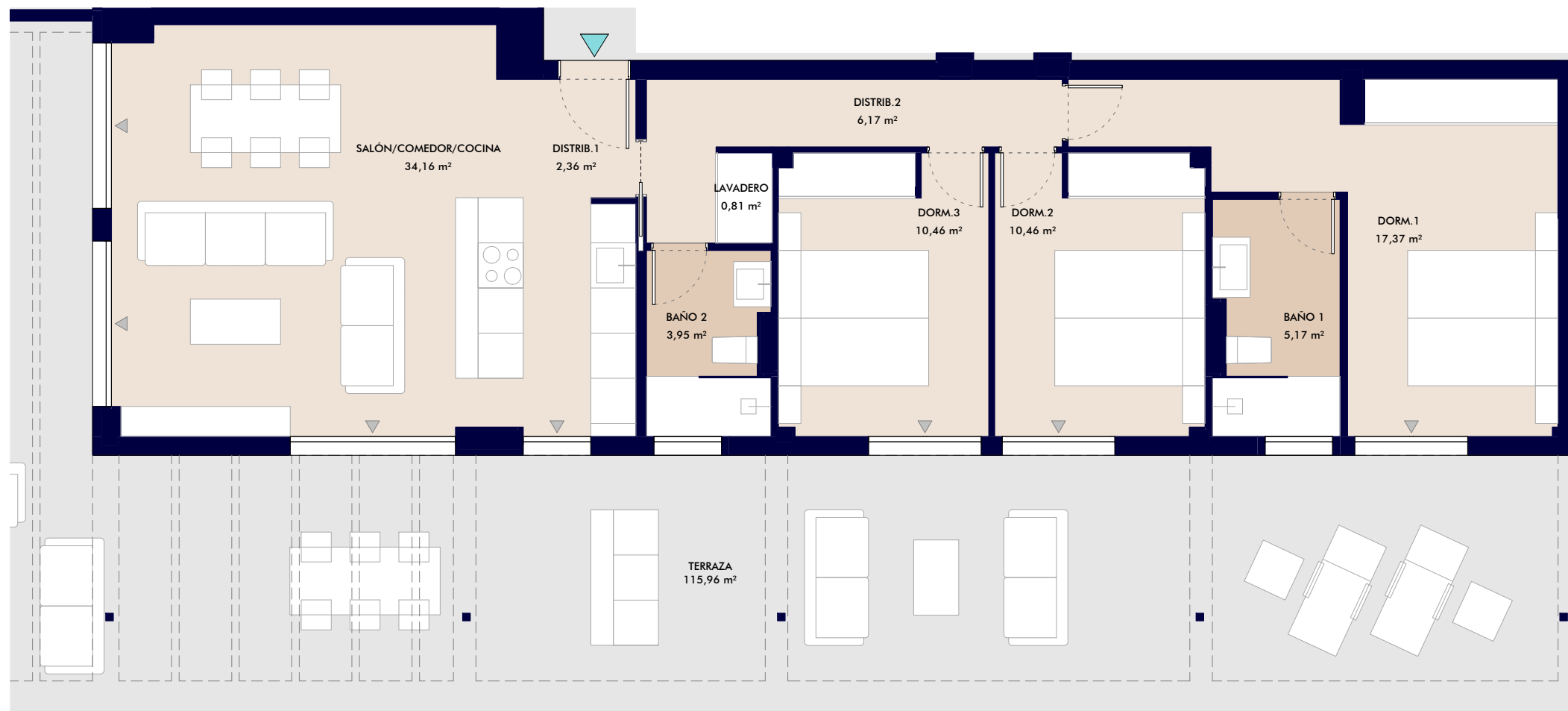

PLANTA CUARTA



El presente plano comercial, que incluye una parte gráfica y datos relativos a superficies, puede ser objeto de modificaciones ordenadas por los organismos públicos competentes y/o exigencias técnicas o jurídicas, siempre y cuando estén justificadas y no supongan alteraciones sustanciales. El mobiliario mostrado no está incluido y el equipamiento del inmueble será el indicado en la correspondiente memoria de calidades.

Portal 02 : P0-A



Superficies: Vivienda 3d

Superficie útil interior:	90,02 m ²
Superficie útil terrazas:	40,85 m ²
Superficie construida interior:	102,26 m ²
Superficie Construida incluidas ZZCC:	116,44 m ²
Superficie útil ajardinada:	115,60 m ²

Decreto 218/2005:

Superficie útil:	99,02 m ²
Superficie construida:	128,08 m ²

Localización

FASE I. ÁREA DE REPARTO OE-3-SM.
PARCELAS H 2.5
ALMERIMAR. EL EJIDO (ALMERÍA)

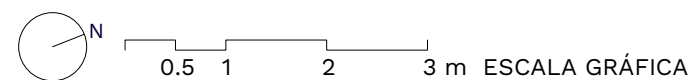
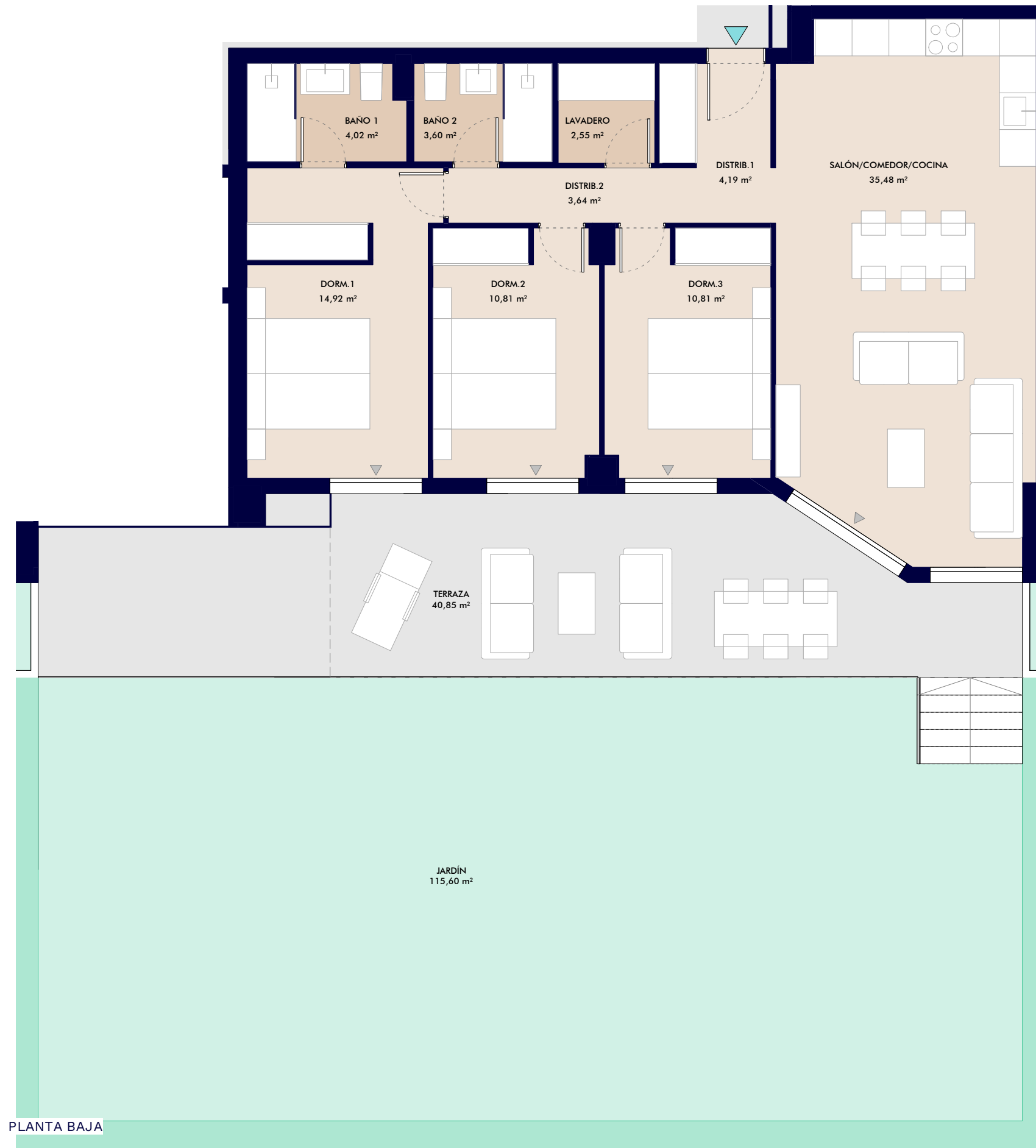
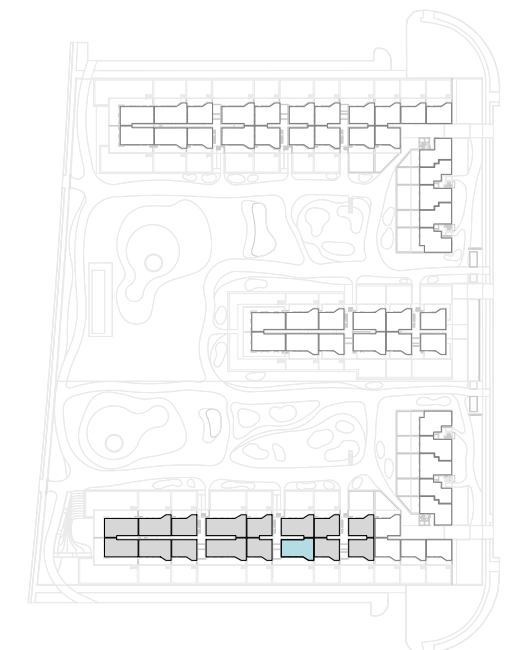

PROVISIONAL



El presente plano comercial, que incluye una parte gráfica y datos relativos a superficies, puede ser objeto de modificaciones ordenadas por los organismos públicos competentes y/o exigencias técnicas o jurídicas, siempre y cuando estén justificadas y no supongan alteraciones sustanciales. El mobiliario mostrado no está incluido y el equipamiento del inmueble será el indicado en la correspondiente memoria de calidades.

Portal 02 : P0-B



Superficies: Vivienda 3d

Superficie útil interior:	90,02 m ²
Superficie útil terrazas:	29,32 m ²
Superficie construida interior:	102,26 m ²
Superficie Construida incluidas ZZCC:	116,44 m ²
Superficie útil ajardinada:	81,94 m ²

Decreto 218/2005:

Superficie útil:	99,02 m ²
Superficie construida:	128,08 m ²

Localización

FASE I. ÁREA DE REPARTO OE-3-SM.
PARCELAS H 2.5
ALMERIMAR. EL EJIDO (ALMERÍA)

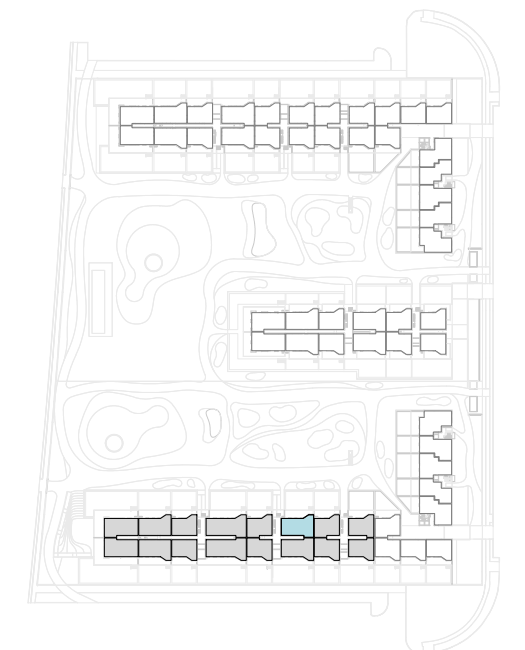

El presente plano comercial, que incluye una parte gráfica y datos relativos a superficies, puede ser objeto de modificaciones ordenadas por los organismos públicos competentes y/o exigencias técnicas o jurídicas, siempre y cuando estén justificadas y no supongan alteraciones sustanciales. El mobiliario mostrado no está incluido y el equipamiento del inmueble será el indicado en la correspondiente memoria de calidades.

Portal 02 : P0-C



Superficies: **Vivienda 2d**

Superficie útil interior:	71,90 m ²
Superficie útil terrazas:	23,91 m ²
Superficie construida interior:	82,21 m ²
Superficie Construida incluidas ZZCC:	93,53 m ²
Superficie útil ajardinada:	72,56 m ²

Decreto 218/2005:

Superficie útil:	79,09 m ²
Superficie construida:	102,89 m ²

Localización

FASE I. ÁREA DE REPARTO OE-3-SM.
PARCELAS H 2.5
ALMERIMAR. EL EJIDO (ALMERÍA)

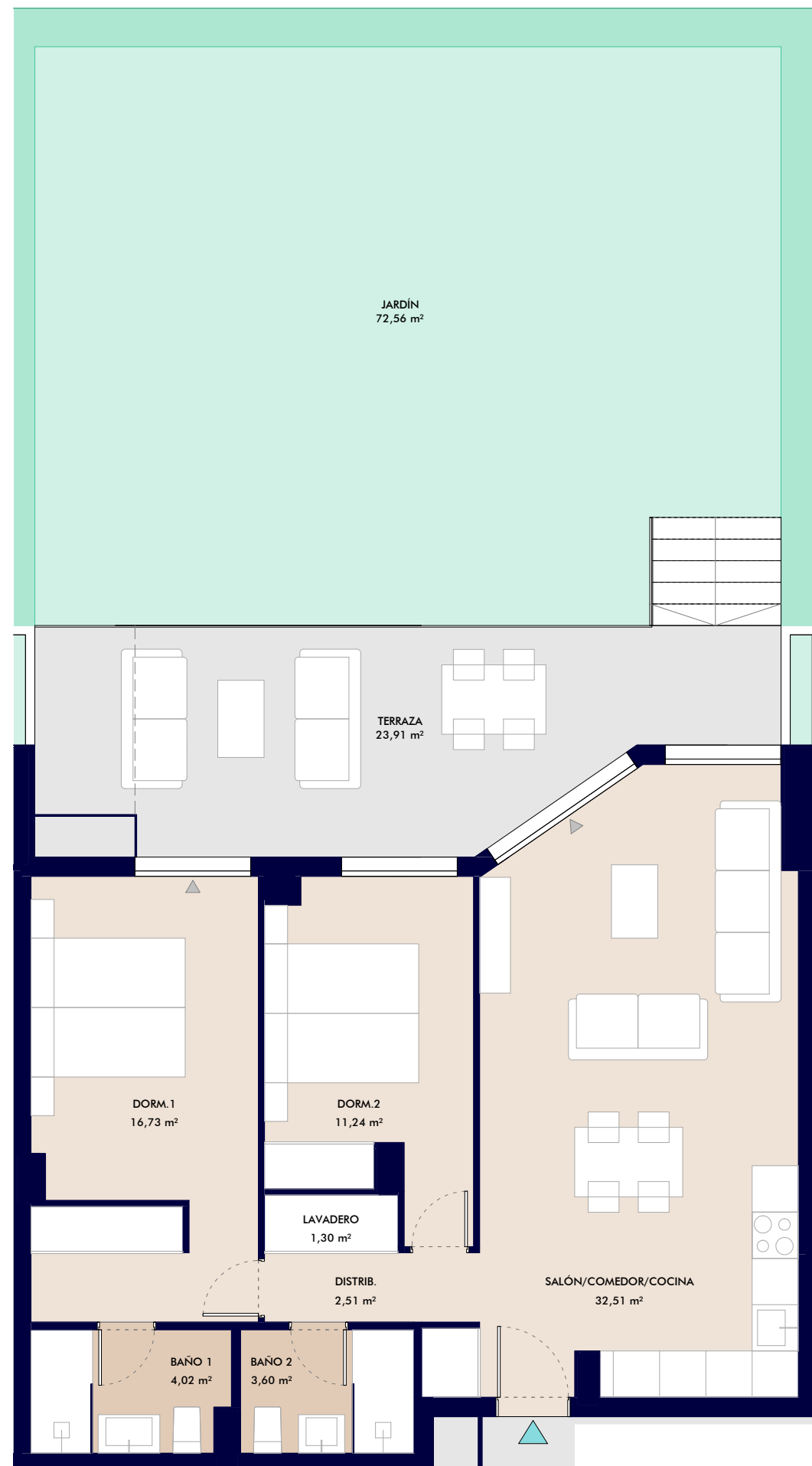
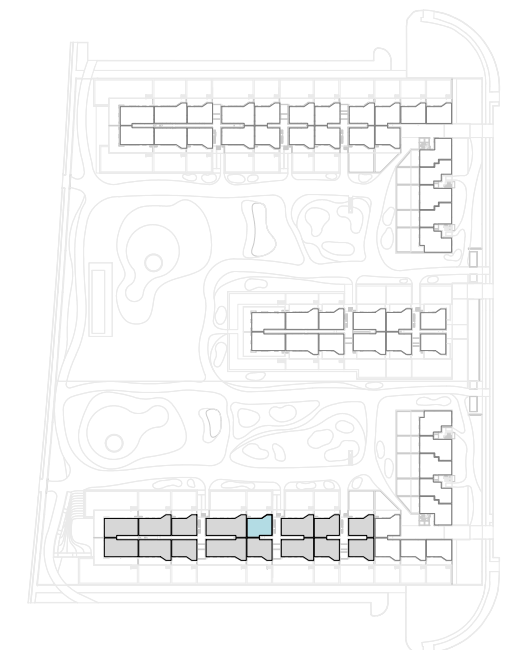

PLANTA BAJA

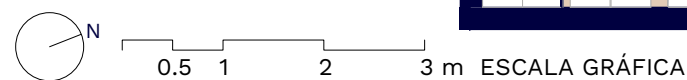

PROVISIONAL



El presente plano comercial, que incluye una parte gráfica y datos relativos a superficies, puede ser objeto de modificaciones ordenadas por los organismos públicos competentes y/o exigencias técnicas o jurídicas, siempre y cuando estén justificadas y no supongan alteraciones sustanciales. El mobiliario mostrado no está incluido y el equipamiento del inmueble será el indicado en la correspondiente memoria de calidades.

Portal 02 : P0-D



Superficies: Vivienda 2d

Superficie útil interior:	71,60 m ²
Superficie útil terrazas:	23,89 m ²
Superficie construida interior:	82,21 m ²
Superficie Construida incluidas ZZCC:	93,49 m ²
Superficie útil ajardinada:	69,80 m ²

Decreto 218/2005:

Superficie útil:	78,76 m ²
Superficie construida:	102,83 m ²

Localización

FASE I. ÁREA DE REPARTO OE-3-SM.
PARCELAS H 2.5
ALMERIMAR. EL EJIDO (ALMERÍA)

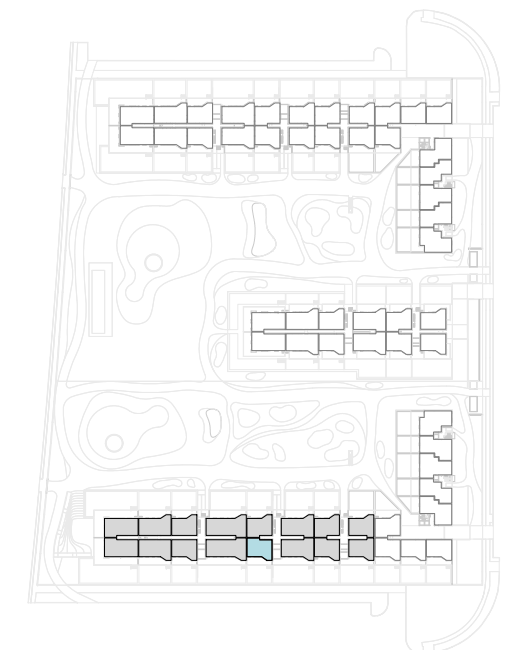

PLANTA BAJA

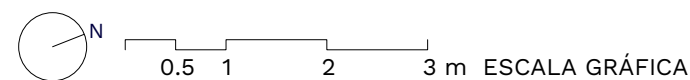

El presente plano comercial, que incluye una parte gráfica y datos relativos a superficies, puede ser objeto de modificaciones ordenadas por los organismos públicos competentes y/o exigencias técnicas o jurídicas, siempre y cuando estén justificadas y no supongan alteraciones sustanciales. El mobiliario mostrado no está incluido y el equipamiento del inmueble será el indicado en la correspondiente memoria de calidades.

Portal 02 : P1-A



Superficies:

Vivienda 3d

Superficie útil interior:	90,02 m ²
Superficie útil terrazas:	29,24 m ²
Superficie construida interior:	102,26 m ²
Superficie Construida incluidas ZZCC:	116,44 m ²
Superficie útil ajardinada:	

Decreto 218/2005:

Superficie útil:	99,02 m ²
Superficie construida:	128,08 m ²

Localización

FASE I. ÁREA DE REPARTO OE-3-SM.
PARCELAS H 2.5
ALMERIMAR. EL EJIDO (ALMERÍA)

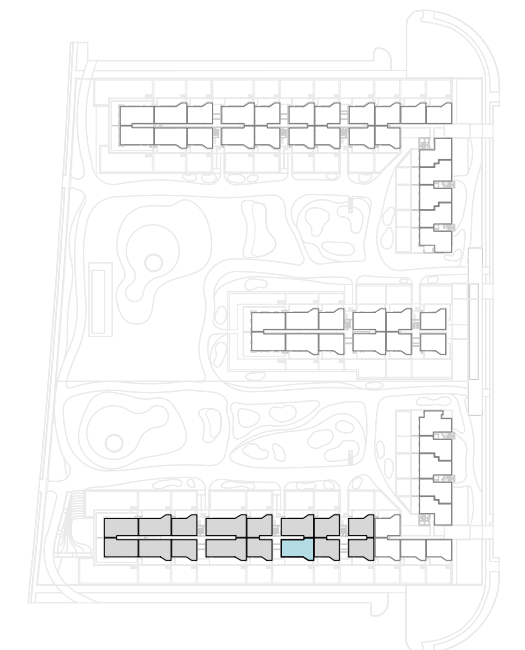

PLANTA PRIMERA

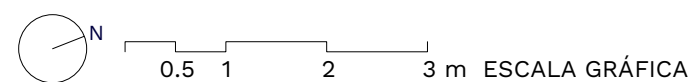

PROVISIONAL

El presente plano comercial, que incluye una parte gráfica y datos relativos a superficies, puede ser objeto de modificaciones ordenadas por los organismos públicos competentes y/o exigencias técnicas o jurídicas, siempre y cuando estén justificadas y no supongan alteraciones sustanciales. El mobiliario mostrado no está incluido y el equipamiento del inmueble será el indicado en la correspondiente memoria de calidades.

Portal 02 : P1-B



Superficies: Vivienda 3d

Superficie útil interior:	90,02 m ²
Superficie útil terrazas:	29,24 m ²
Superficie construida interior:	102,26 m ²
Superficie Construida incluidas ZZCC:	116,44 m ²
Superficie útil ajardinada:	

Decreto 218/2005:

Superficie útil:	99,02 m ²
Superficie construida:	128,08 m ²

Localización

FASE I. ÁREA DE REPARTO OE-3-SM.
PARCELAS H 2.5
ALMERIMAR. EL EJIDO (ALMERÍA)



PLANTA PRIMERA



El presente plano comercial, que incluye una parte gráfica y datos relativos a superficies, puede ser objeto de modificaciones ordenadas por los organismos públicos competentes y/o exigencias técnicas o jurídicas, siempre y cuando estén justificadas y no supongan alteraciones sustanciales. El mobiliario mostrado no está incluido y el equipamiento del inmueble será el indicado en la correspondiente memoria de calidades.

Portal 02 : P1-C



Superficies: Vivienda 2d

Superficie útil interior:	71,90 m ²
Superficie útil terrazas:	20,67 m ²
Superficie construida interior:	82,21 m ²
Superficie Construida incluidas ZZCC:	93,53 m ²
Superficie útil ajardinada:	

Decreto 218/2005:

Superficie útil:	79,09 m ²
Superficie construida:	102,89 m ²

Localización

FASE I. ÁREA DE REPARTO OE-3-SM.
PARCELAS H 2.5
ALMERIMAR. EL EJIDO (ALMERÍA)



PLANTA PRIMERA

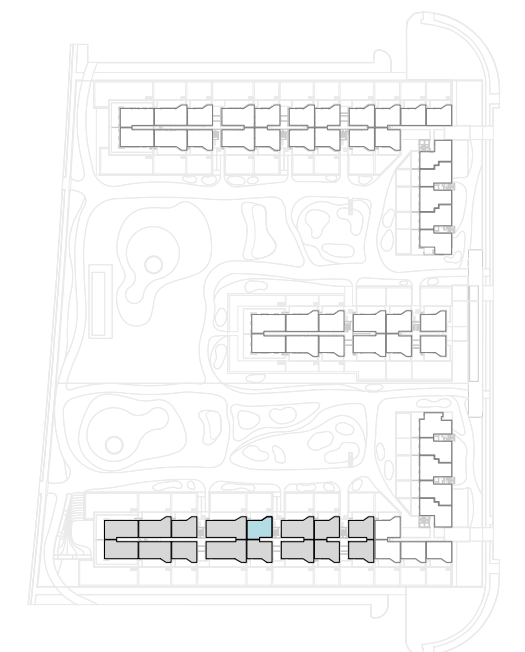

El presente plano comercial, que incluye una parte gráfica y datos relativos a superficies, puede ser objeto de modificaciones ordenadas por los organismos públicos competentes y/o exigencias técnicas o jurídicas, siempre y cuando estén justificadas y no supongan alteraciones sustanciales. El mobiliario mostrado no está incluido y el equipamiento del inmueble será el indicado en la correspondiente memoria de calidades.

Portal 02 : P1-D



Superficies: **Vivienda 2d**

Superficie útil interior:	71,60 m ²
Superficie útil terrazas:	20,67 m ²
Superficie construida interior:	82,21 m ²
Superficie Construida incluidas ZZCC:	93,49 m ²
Superficie útil ajardinada:	

Decreto 218/2005:

Superficie útil:	78,76 m ²
Superficie construida:	102,83 m ²

Localización

FASE I. ÁREA DE REPARTO OE-3-SM.
PARCELAS H 2.5
ALMERIMAR. EL EJIDO (ALMERÍA)

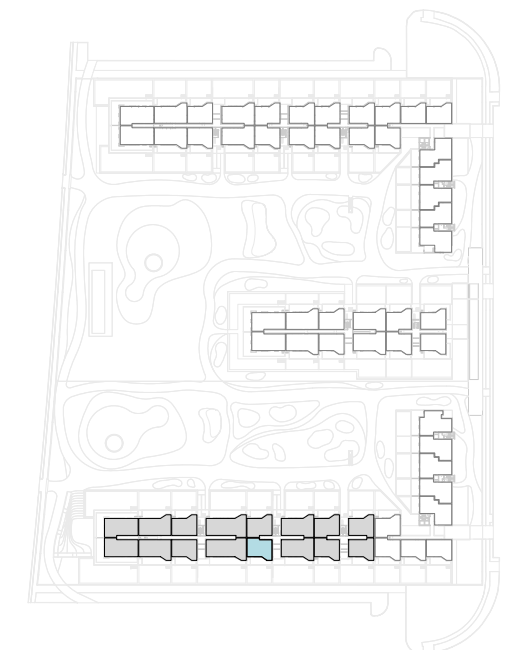

PLANTA PRIMERA



El presente plano comercial, que incluye una parte gráfica y datos relativos a superficies, puede ser objeto de modificaciones ordenadas por los organismos públicos competentes y/o exigencias técnicas o jurídicas, siempre y cuando estén justificadas y no supongan alteraciones sustanciales. El mobiliario mostrado no está incluido y el equipamiento del inmueble será el indicado en la correspondiente memoria de calidades.

Portal 02 : P2-A



Superficies: **Vivienda 3d**

Superficie útil interior:	90,02 m ²
Superficie útil terrazas:	29,24 m ²
Superficie construida interior:	102,26 m ²
Superficie Construida incluidas ZZCC:	116,44 m ²
Superficie útil ajardinada:	

Decreto 218/2005:

Superficie útil:	99,02 m ²
Superficie construida:	128,08 m ²

Localización

FASE I. ÁREA DE REPARTO OE-3-SM.
PARCELAS H 2.5
ALMERIMAR. EL EJIDO (ALMERÍA)

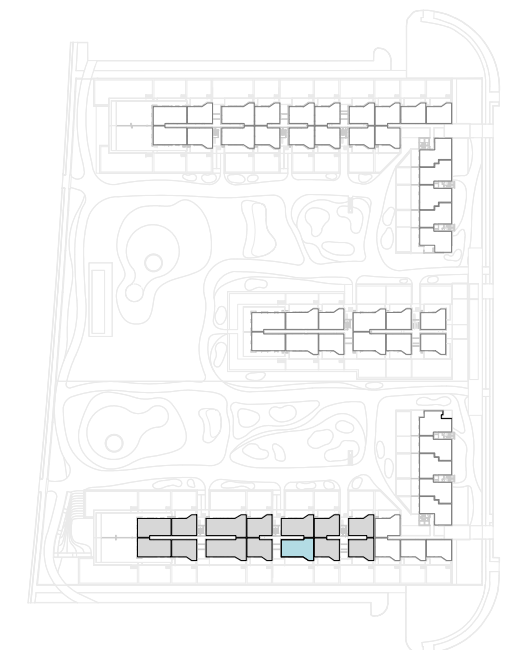

PLANTA SEGUNDA

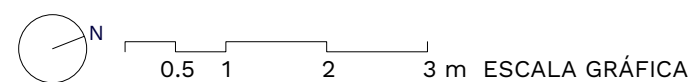

El presente plano comercial, que incluye una parte gráfica y datos relativos a superficies, puede ser objeto de modificaciones ordenadas por los organismos públicos competentes y/o exigencias técnicas o jurídicas, siempre y cuando estén justificadas y no supongan alteraciones sustanciales. El mobiliario mostrado no está incluido y el equipamiento del inmueble será el indicado en la correspondiente memoria de calidades.

Portal 02 : P2-B



Superficies: Vivienda 3d

Superficie útil interior:	90,02 m ²
Superficie útil terrazas:	29,24 m ²
Superficie construida interior:	102,26 m ²
Superficie Construida incluidas ZZCC:	116,44 m ²
Superficie útil ajardinada:	

Decreto 218/2005:

Superficie útil:	99,02 m ²
Superficie construida:	128,08 m ²

Localización

FASE I. ÁREA DE REPARTO OE-3-SM.
PARCELAS H 2.5
ALMERIMAR. EL EJIDO (ALMERÍA)

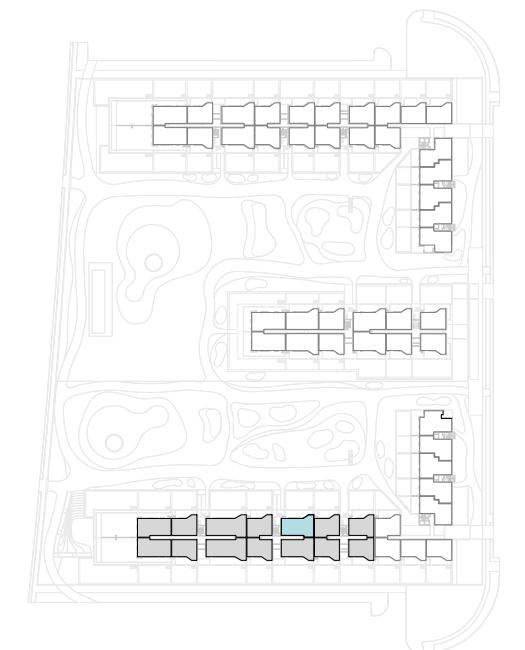

PLANTA SEGUNDA

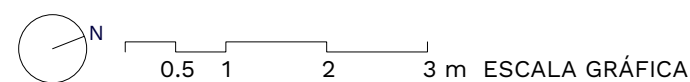

El presente plano comercial, que incluye una parte gráfica y datos relativos a superficies, puede ser objeto de modificaciones ordenadas por los organismos públicos competentes y/o exigencias técnicas o jurídicas, siempre y cuando estén justificadas y no supongan alteraciones sustanciales. El mobiliario mostrado no está incluido y el equipamiento del inmueble será el indicado en la correspondiente memoria de calidades.

Portal 02 : P2-C



Superficies: **Vivienda 2d**

Superficie útil interior:	71,90 m ²
Superficie útil terrazas:	20,67 m ²
Superficie construida interior:	82,21 m ²
Superficie Construida incluidas ZZCC:	93,53 m ²
Superficie útil ajardinada:	

Decreto 218/2005:

Superficie útil:	79,09 m ²
Superficie construida:	102,89 m ²

Localización

FASE I. ÁREA DE REPARTO OE-3-SM.
PARCELAS H 2.5
ALMERIMAR. EL EJIDO (ALMERÍA)



PLANTA SEGUNDA



El presente plano comercial, que incluye una parte gráfica y datos relativos a superficies, puede ser objeto de modificaciones ordenadas por los organismos públicos competentes y/o exigencias técnicas o jurídicas, siempre y cuando estén justificadas y no supongan alteraciones sustanciales. El mobiliario mostrado no está incluido y el equipamiento del inmueble será el indicado en la correspondiente memoria de calidades.

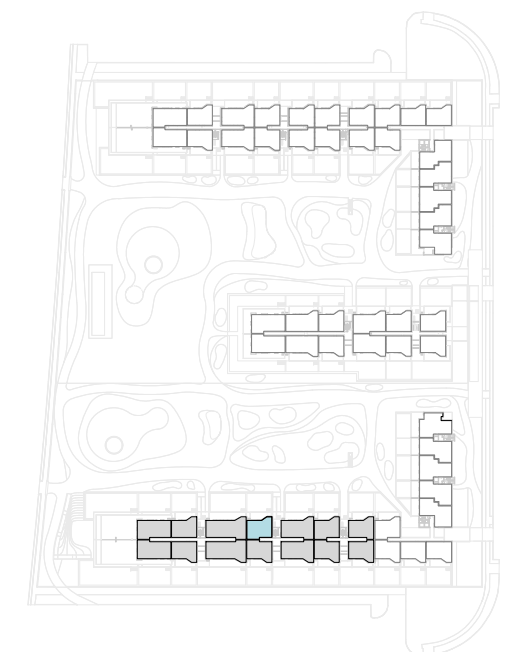

Portal 02 : P2-D



Superficies: **Vivienda 2d**

Superficie útil interior:	71,60 m ²
Superficie útil terrazas:	20,67 m ²
Superficie construida interior:	82,21 m ²
Superficie Construida incluidas ZZCC:	93,49 m ²
Superficie útil ajardinada:	

Decreto 218/2005:

Superficie útil:	78,76 m ²
Superficie construida:	102,83 m ²

Localización

FASE I. ÁREA DE REPARTO OE-3-SM.
PARCELAS H 2.5
ALMERIMAR. EL EJIDO (ALMERÍA)

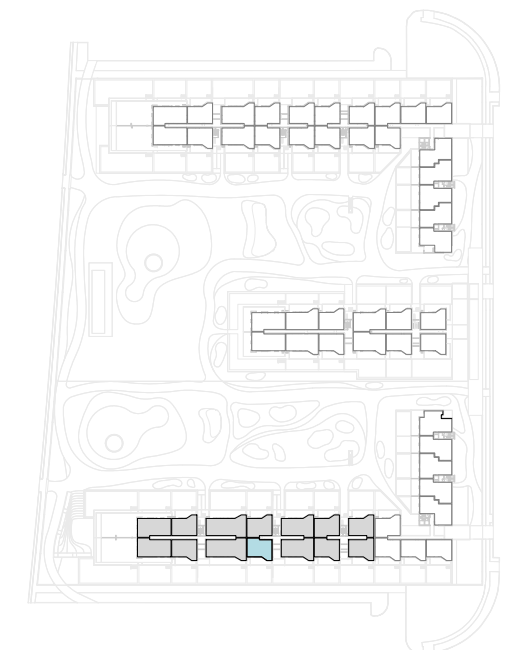

PLANTA SEGUNDA



El presente plano comercial, que incluye una parte gráfica y datos relativos a superficies, puede ser objeto de modificaciones ordenadas por los organismos públicos competentes y/o exigencias técnicas o jurídicas, siempre y cuando estén justificadas y no supongan alteraciones sustanciales. El mobiliario mostrado no está incluido y el equipamiento del inmueble será el indicado en la correspondiente memoria de calidades.

Portal 02 : P3-A



Superficies: **Vivienda 3d**

Superficie útil interior:	90,02 m ²
Superficie útil terrazas:	29,24 m ²
Superficie construida interior:	102,26 m ²
Superficie Construida incluidas ZZCC:	116,44 m ²
Superficie útil ajardinada:	

Decreto 218/2005:

Superficie útil:	99,02 m ²
Superficie construida:	128,08 m ²

Localización

FASE I. ÁREA DE REPARTO OE-3-SM.
PARCELAS H 2.5
ALMERIMAR. EL EJIDO (ALMERÍA)

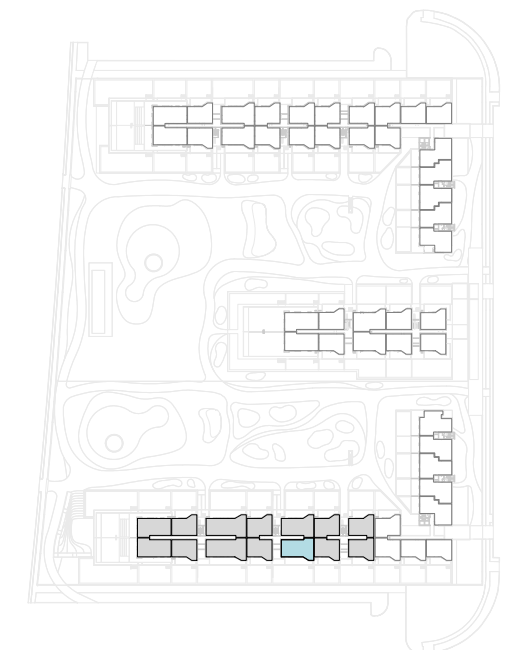

PLANTA TERCERA

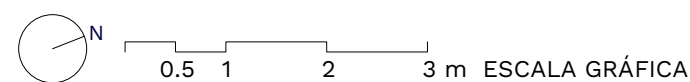

El presente plano comercial, que incluye una parte gráfica y datos relativos a superficies, puede ser objeto de modificaciones ordenadas por los organismos públicos competentes y/o exigencias técnicas o jurídicas, siempre y cuando estén justificadas y no supongan alteraciones sustanciales. El mobiliario mostrado no está incluido y el equipamiento del inmueble será el indicado en la correspondiente memoria de calidades.

Portal 02 : P3-B



Superficies: Vivienda 3d

Superficie útil interior:	90,02 m ²
Superficie útil terrazas:	29,24 m ²
Superficie construida interior:	102,26 m ²
Superficie Construida incluidas ZZCC:	116,44 m ²
Superficie útil ajardinada:	

Decreto 218/2005:

Superficie útil:	99,02 m ²
Superficie construida:	128,08 m ²

Localización

FASE I. ÁREA DE REPARTO OE-3-SM.
PARCELAS H 2.5
ALMERIMAR. EL EJIDO (ALMERÍA)

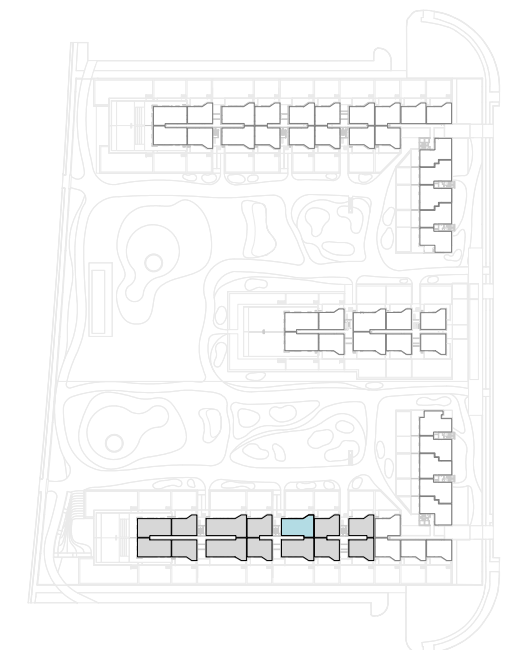

PLANTA TERCERA

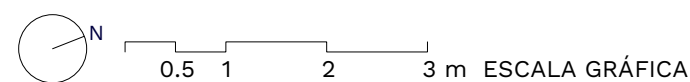

El presente plano comercial, que incluye una parte gráfica y datos relativos a superficies, puede ser objeto de modificaciones ordenadas por los organismos públicos competentes y/o exigencias técnicas o jurídicas, siempre y cuando estén justificadas y no supongan alteraciones sustanciales. El mobiliario mostrado no está incluido y el equipamiento del inmueble será el indicado en la correspondiente memoria de calidades.

Portal 02 : P3-C



Superficies: **Vivienda 2d**

Superficie útil interior:	71,90 m ²
Superficie útil terrazas:	20,67 m ²
Superficie construida interior:	82,21 m ²
Superficie Construida incluidas ZZCC:	93,53 m ²
Superficie útil ajardinada:	

Decreto 218/2005:

Superficie útil:	79,09 m ²
Superficie construida:	102,89 m ²

Localización

FASE I. ÁREA DE REPARTO OE-3-SM.
PARCELAS H 2.5
ALMERIMAR. EL EJIDO (ALMERÍA)



PLANTA TERCERA

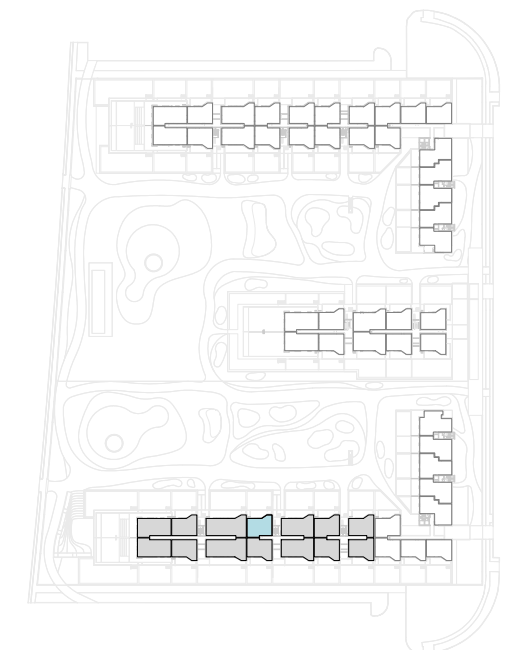

El presente plano comercial, que incluye una parte gráfica y datos relativos a superficies, puede ser objeto de modificaciones ordenadas por los organismos públicos competentes y/o exigencias técnicas o jurídicas, siempre y cuando estén justificadas y no supongan alteraciones sustanciales. El mobiliario mostrado no está incluido y el equipamiento del inmueble será el indicado en la correspondiente memoria de calidades.

Portal 02 : P3-D



Superficies: **Vivienda 2d**

Superficie útil interior:	71,60 m ²
Superficie útil terrazas:	20,67 m ²
Superficie construida interior:	82,21 m ²
Superficie Construida incluidas ZZCC:	93,49 m ²
Superficie útil ajardinada:	

Decreto 218/2005:

Superficie útil:	78,76 m ²
Superficie construida:	102,83 m ²

Localización

FASE I. ÁREA DE REPARTO OE-3-SM.
PARCELAS H 2.5
ALMERIMAR. EL EJIDO (ALMERÍA)

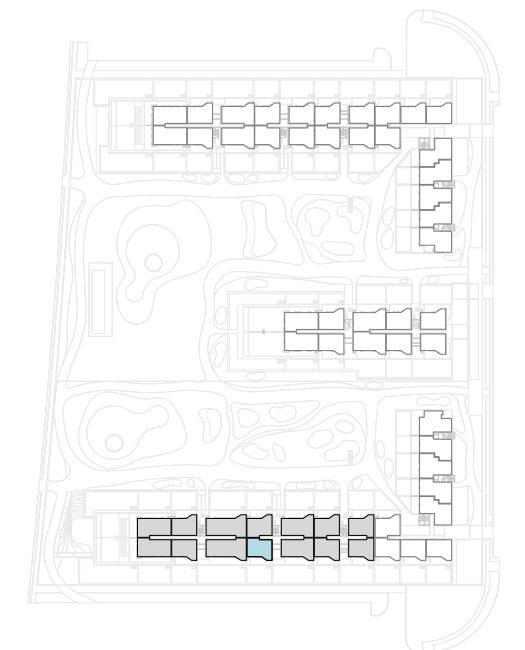

PLANTA TERCERA

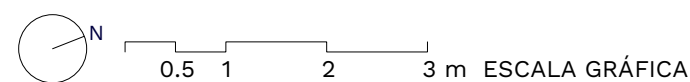

El presente plano comercial, que incluye una parte gráfica y datos relativos a superficies, puede ser objeto de modificaciones ordenadas por los organismos públicos competentes y/o exigencias técnicas o jurídicas, siempre y cuando estén justificadas y no supongan alteraciones sustanciales. El mobiliario mostrado no está incluido y el equipamiento del inmueble será el indicado en la correspondiente memoria de calidades.

Portal 02 : P4-A



Superficies: **Vivienda 3d**

Superficie útil interior:	90,02 m ²
Superficie útil terrazas:	29,24 m ²
Superficie construida interior:	102,26 m ²
Superficie Construida incluidas ZZCC:	116,44 m ²
Superficie útil ajardinada:	

Decreto 218/2005:

Superficie útil:	99,02 m ²
Superficie construida:	128,08 m ²

Localización

FASE I. ÁREA DE REPARTO OE-3-SM.
PARCELAS H 2.5
ALMERIMAR. EL EJIDO (ALMERÍA)

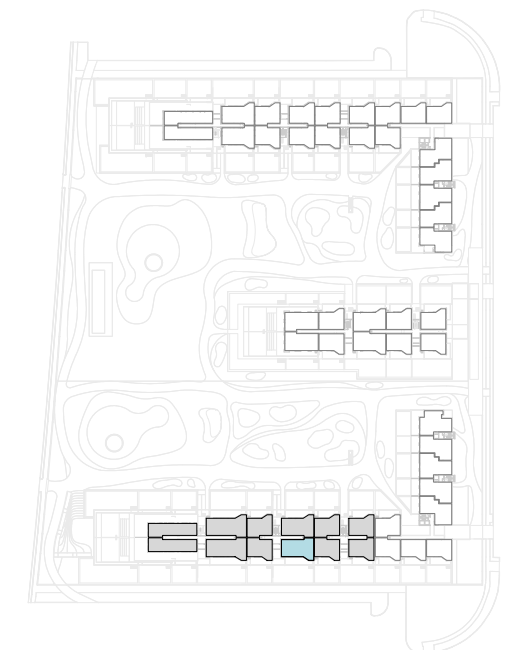

PLANTA CUARTA

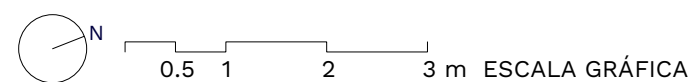

El presente plano comercial, que incluye una parte gráfica y datos relativos a superficies, puede ser objeto de modificaciones ordenadas por los organismos públicos competentes y/o exigencias técnicas o jurídicas, siempre y cuando estén justificadas y no supongan alteraciones sustanciales. El mobiliario mostrado no está incluido y el equipamiento del inmueble será el indicado en la correspondiente memoria de calidades.

Portal 02 : P4-B



Superficies:

Vivienda 3d

Superficie útil interior:	90,02 m ²
Superficie útil terrazas:	29,24 m ²
Superficie construida interior:	102,26 m ²
Superficie Construida incluidas ZZCC:	116,44 m ²
Superficie útil ajardinada:	

Decreto 218/2005:

Superficie útil:	99,02 m ²
Superficie construida:	128,08 m ²

Localización

FASE I. ÁREA DE REPARTO OE-3-SM.
PARCELAS H 2.5
ALMERIMAR. EL EJIDO (ALMERÍA)

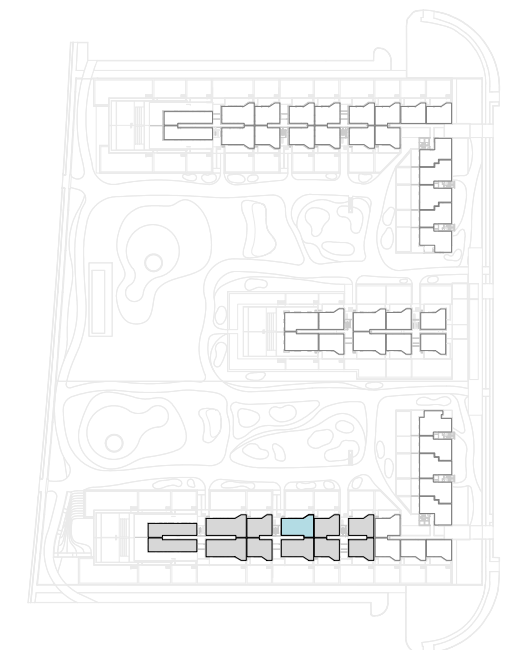

PLANTA CUARTA

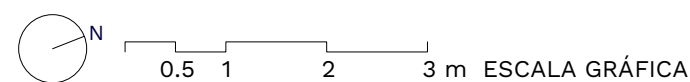

El presente plano comercial, que incluye una parte gráfica y datos relativos a superficies, puede ser objeto de modificaciones ordenadas por los organismos públicos competentes y/o exigencias técnicas o jurídicas, siempre y cuando estén justificadas y no supongan alteraciones sustanciales. El mobiliario mostrado no está incluido y el equipamiento del inmueble será el indicado en la correspondiente memoria de calidades.

Portal 02 : P4-C



Superficies:

Vivienda 2d

Superficie útil interior:	71,90 m ²
Superficie útil terrazas:	20,67 m ²
Superficie construida interior:	82,21 m ²
Superficie Construida incluidas ZZCC:	93,53 m ²
Superficie útil ajardinada:	

Decreto 218/2005:

Superficie útil:	79,09 m ²
Superficie construida:	102,89 m ²

Localización

FASE I. ÁREA DE REPARTO OE-3-SM.
PARCELAS H 2.5
ALMERIMAR. EL EJIDO (ALMERÍA)

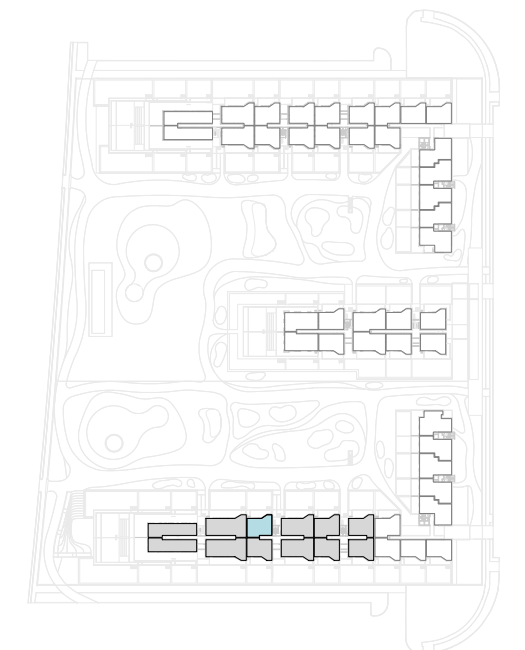

PLANTA CUARTA

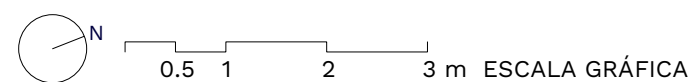

El presente plano comercial, que incluye una parte gráfica y datos relativos a superficies, puede ser objeto de modificaciones ordenadas por los organismos públicos competentes y/o exigencias técnicas o jurídicas, siempre y cuando estén justificadas y no supongan alteraciones sustanciales. El mobiliario mostrado no está incluido y el equipamiento del inmueble será el indicado en la correspondiente memoria de calidades.

Portal 02 : P4-D



Superficies: **Vivienda 2d**

Superficie útil interior:	71,60 m ²
Superficie útil terrazas:	20,67 m ²
Superficie construida interior:	82,21 m ²
Superficie Construida incluidas ZZCC:	93,49 m ²
Superficie útil ajardinada:	

Decreto 218/2005:

Superficie útil:	78,76 m ²
Superficie construida:	102,83 m ²

Localización

FASE I. ÁREA DE REPARTO OE-3-SM.
PARCELAS H 2.5
ALMERIMAR. EL EJIDO (ALMERÍA)

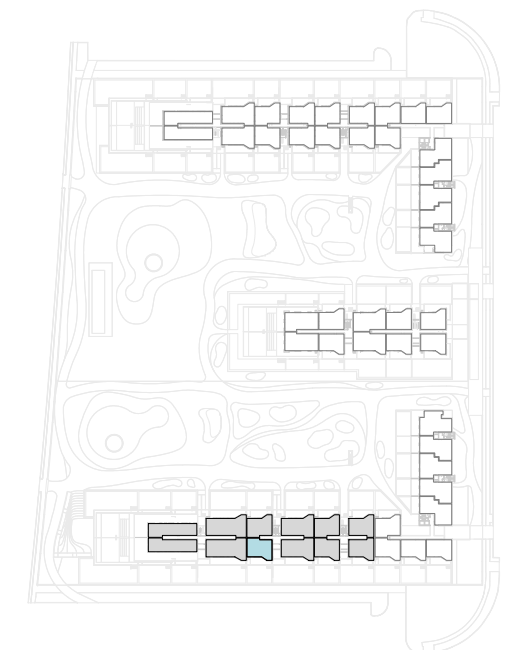

PLANTA CUARTA

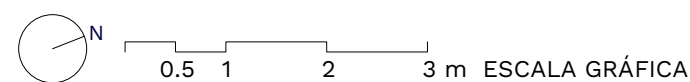

El presente plano comercial, que incluye una parte gráfica y datos relativos a superficies, puede ser objeto de modificaciones ordenadas por los organismos públicos competentes y/o exigencias técnicas o jurídicas, siempre y cuando estén justificadas y no supongan alteraciones sustanciales. El mobiliario mostrado no está incluido y el equipamiento del inmueble será el indicado en la correspondiente memoria de calidades.

Portal 02 : P5-A



Superficies: **Vivienda 3d**

Superficie útil interior:	90,02 m ²
Superficie útil terrazas:	29,24 m ²
Superficie construida interior:	102,26 m ²
Superficie Construida incluidas ZZCC:	116,44 m ²
Superficie útil ajardinada:	

Decreto 218/2005:

Superficie útil:	99,02 m ²
Superficie construida:	128,08 m ²

Localización

FASE I. ÁREA DE REPARTO OE-3-SM.
PARCELAS H 2.5
ALMERIMAR. EL EJIDO (ALMERÍA)



PLANTA QUINTA

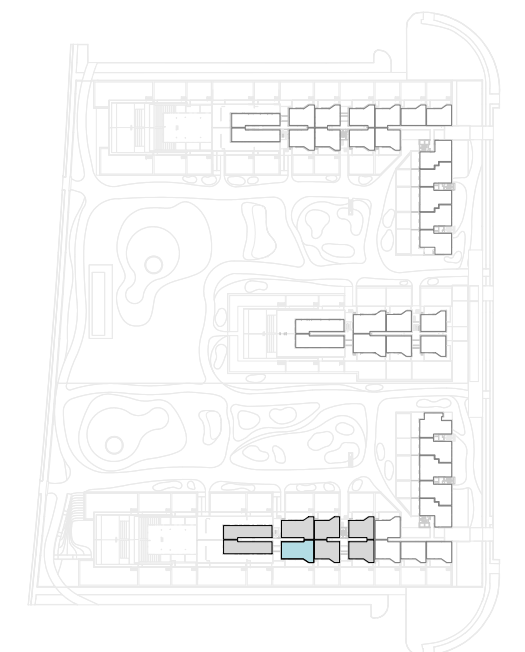

El presente plano comercial, que incluye una parte gráfica y datos relativos a superficies, puede ser objeto de modificaciones ordenadas por los organismos públicos competentes y/o exigencias técnicas o jurídicas, siempre y cuando estén justificadas y no supongan alteraciones sustanciales. El mobiliario mostrado no está incluido y el equipamiento del inmueble será el indicado en la correspondiente memoria de calidades.

Portal 02 : P5-B



Superficies: Vivienda 3d

Superficie útil interior:	90,02 m ²
Superficie útil terrazas:	29,24 m ²
Superficie construida interior:	102,26 m ²
Superficie Construida incluidas ZZCC:	116,44 m ²
Superficie útil ajardinada:	

Decreto 218/2005:

Superficie útil:	99,02 m ²
Superficie construida:	128,08 m ²

Localización

FASE I. ÁREA DE REPARTO OE-3-SM.
PARCELAS H 2.5
ALMERIMAR. EL EJIDO (ALMERÍA)



PLANTA QUINTA

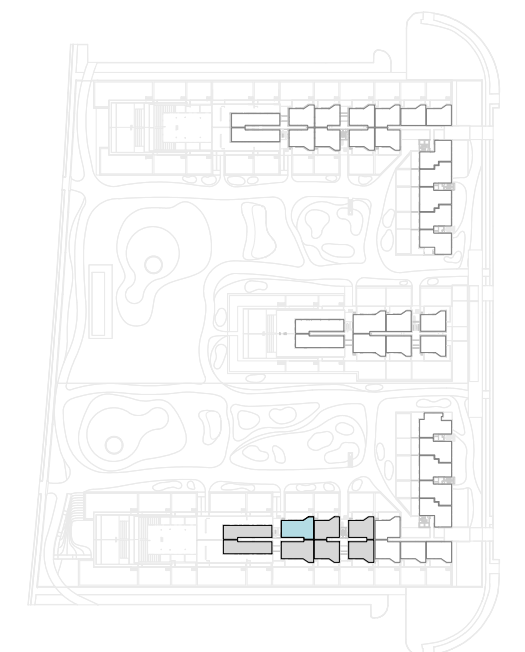

El presente plano comercial, que incluye una parte gráfica y datos relativos a superficies, puede ser objeto de modificaciones ordenadas por los organismos públicos competentes y/o exigencias técnicas o jurídicas, siempre y cuando estén justificadas y no supongan alteraciones sustanciales. El mobiliario mostrado no está incluido y el equipamiento del inmueble será el indicado en la correspondiente memoria de calidades.

Portal 02 : P5-C



Superficies:

Vivienda 3d

Superficie útil interior:	90,98 m ²
Superficie útil terrazas:	162,58 m ²
Superficie construida interior:	105,18 m ²
Superficie Construida incluidas ZZCC:	119,51 m ²
Superficie útil ajardinada:	

Decreto 218/2005:

Superficie útil:	100,08 m ²
Superficie construida:	131,46 m ²

Localización

FASE I. ÁREA DE REPARTO OE-3-SM.
PARCELAS H 2.5
ALMERIMAR. EL EJIDO (ALMERÍA)

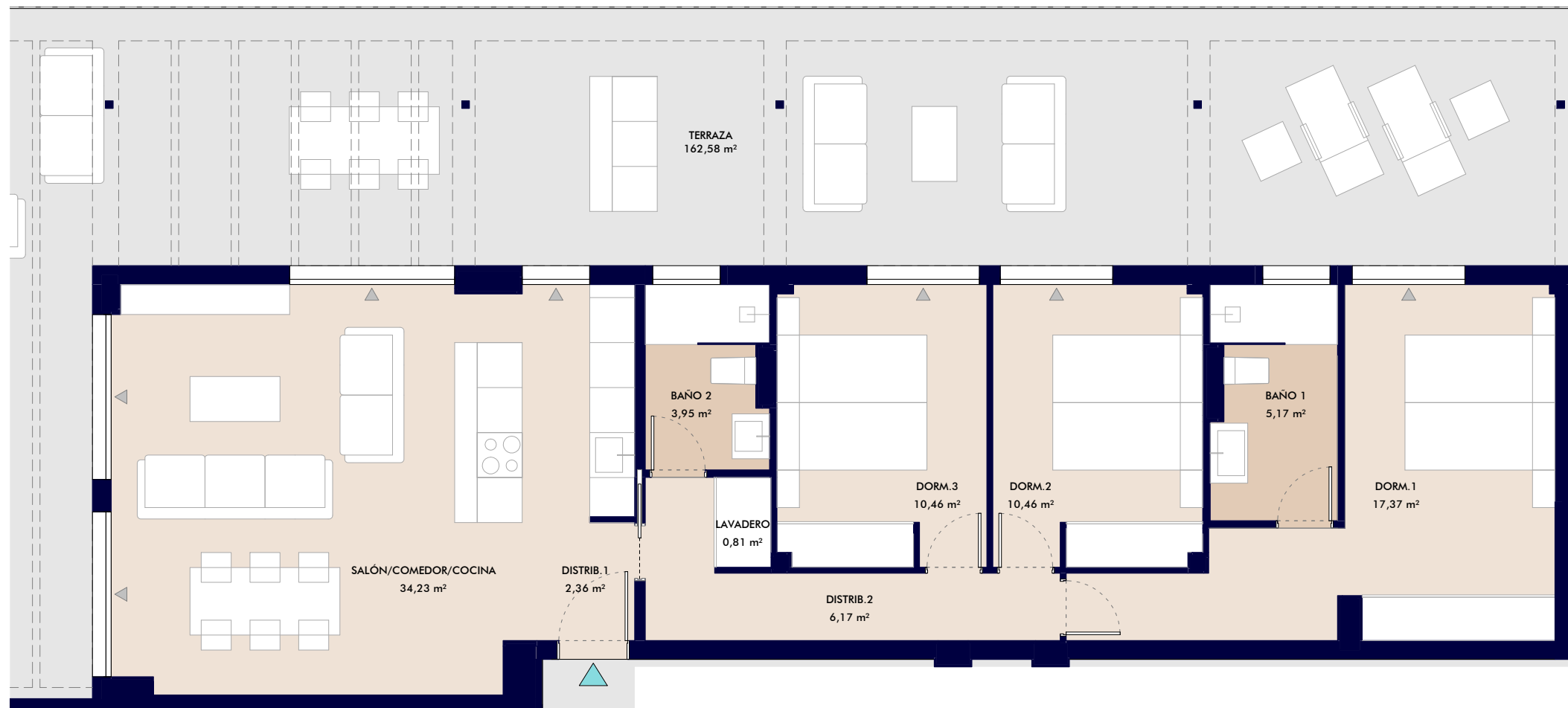

PLANTA QUINTA

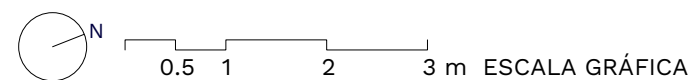

El presente plano comercial, que incluye una parte gráfica y datos relativos a superficies, puede ser objeto de modificaciones ordenadas por los organismos públicos competentes y/o exigencias técnicas o jurídicas, siempre y cuando estén justificadas y no supongan alteraciones sustanciales. El mobiliario mostrado no está incluido y el equipamiento del inmueble será el indicado en la correspondiente memoria de calidades.

Portal 02 : P5-D



Superficies:

Vivienda 3d

Superficie útil interior:	90,98 m ²
Superficie útil terrazas:	162,58 m ²
Superficie construida interior:	105,18 m ²
Superficie Construida incluidas ZZCC:	119,51 m ²
Superficie útil ajardinada:	

Decreto 218/2005:

Superficie útil:	100,08 m ²
Superficie construida:	131,46 m ²

Localización

FASE I. ÁREA DE REPARTO OE-3-SM.
PARCELAS H 2.5
ALMERIMAR. EL EJIDO (ALMERÍA)

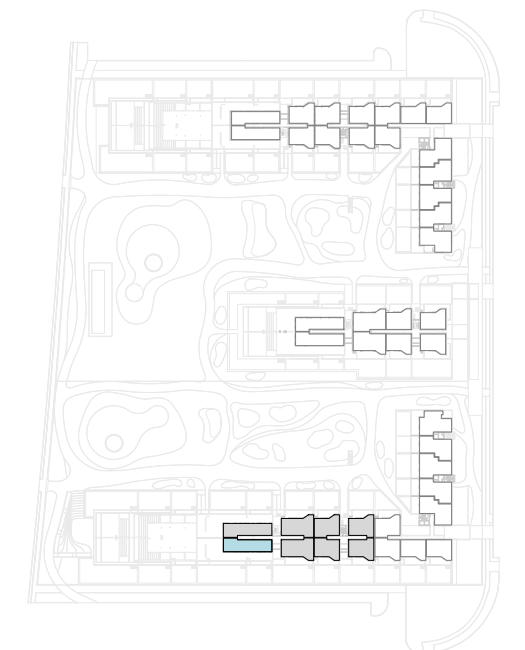

PLANTA QUINTA

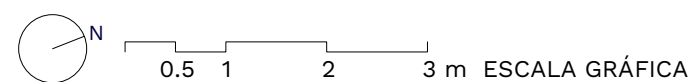

PROVISIONAL

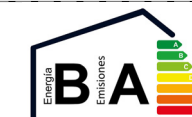

El presente plano comercial, que incluye una parte gráfica y datos relativos a superficies, puede ser objeto de modificaciones ordenadas por los organismos públicos competentes y/o exigencias técnicas o jurídicas, siempre y cuando estén justificadas y no supongan alteraciones sustanciales. El mobiliario mostrado no está incluido y el equipamiento del inmueble será el indicado en la correspondiente memoria de calidades.

Portal 03 : P0-A



Superficies: **Vivienda 2d**

Superficie útil interior:	70,36 m ²
Superficie útil terrazas:	32,31 m ²
Superficie construida interior:	82,56 m ²
Superficie Construida incluidas ZZCC:	93,64 m ²
Superficie útil ajardinada:	95,95 m ²

Decreto 218/2005:

Superficie útil:	77,40 m ²
Superficie construida:	103,00 m ²

Localización

FASE I. ÁREA DE REPARTO OE-3-SM.
PARCELAS H 2.5
ALMERIMAR. EL EJIDO (ALMERÍA)

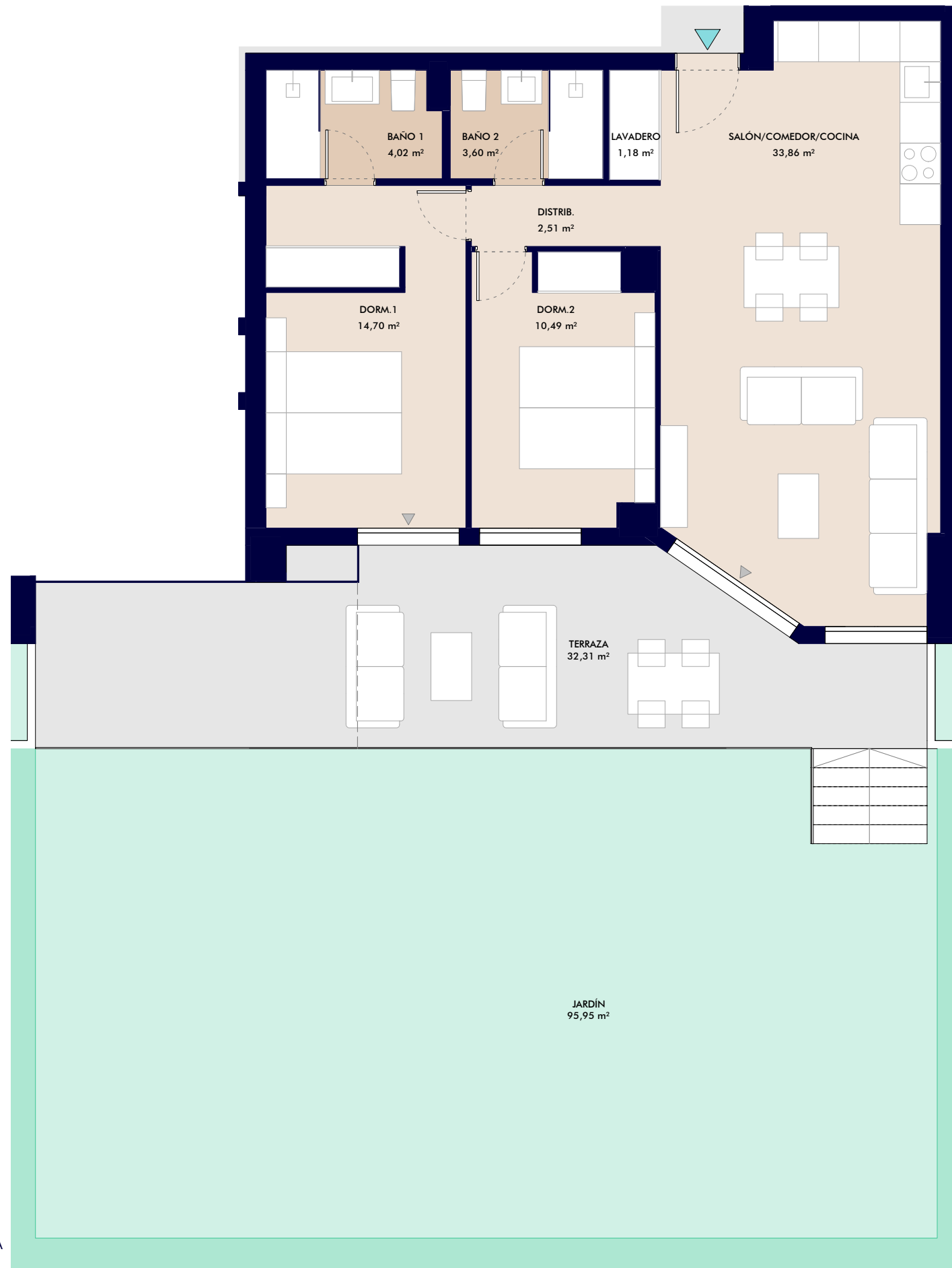
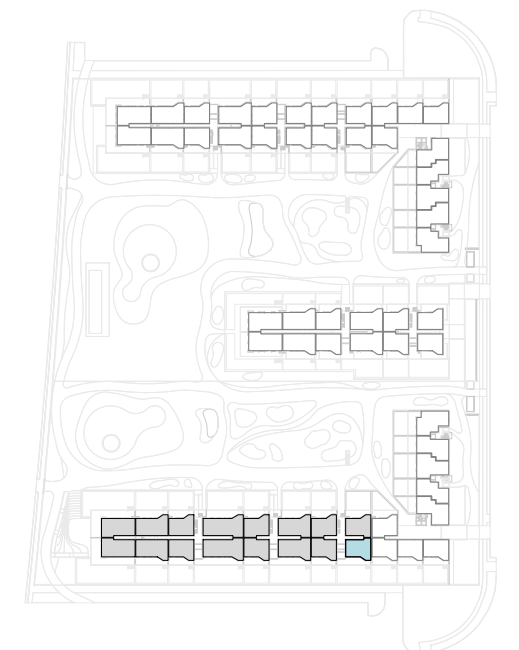

PLANTA BAJA



PROVISIONAL



El presente plano comercial, que incluye una parte gráfica y datos relativos a superficies, puede ser objeto de modificaciones ordenadas por los organismos públicos competentes y/o exigencias técnicas o jurídicas, siempre y cuando estén justificadas y no supongan alteraciones sustanciales. El mobiliario mostrado no está incluido y el equipamiento del inmueble será el indicado en la correspondiente memoria de calidades.

Portal 03 : P0-B



Superficies: **Vivienda 2d**

Superficie útil interior:	70,36 m ²
Superficie útil terrazas:	24,60 m ²
Superficie construida interior:	82,56 m ²
Superficie Construida incluidas ZZCC:	93,64 m ²
Superficie útil ajardinada:	70,94 m ²

Decreto 218/2005:

Superficie útil:	77,40 m ²
Superficie construida:	103,00 m ²

Localización

FASE I. ÁREA DE REPARTO OE-3-SM.
PARCELAS H 2.5
ALMERIMAR. EL EJIDO (ALMERÍA)

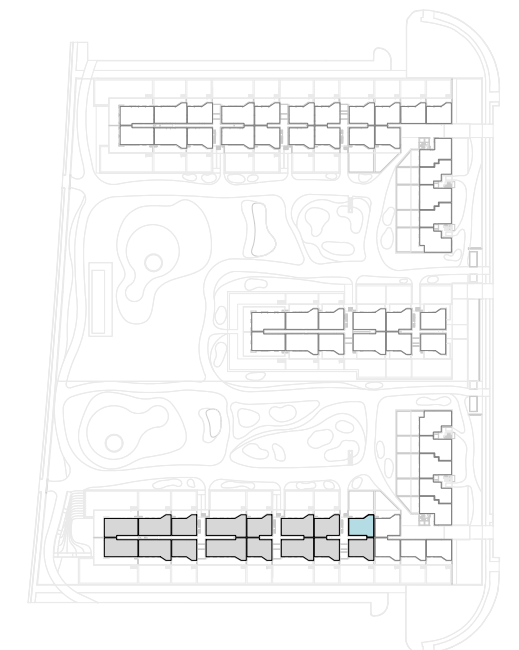

PLANTA BAJA

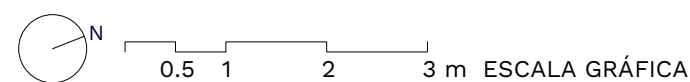

El presente plano comercial, que incluye una parte gráfica y datos relativos a superficies, puede ser objeto de modificaciones ordenadas por los organismos públicos competentes y/o exigencias técnicas o jurídicas, siempre y cuando estén justificadas y no supongan alteraciones sustanciales. El mobiliario mostrado no está incluido y el equipamiento del inmueble será el indicado en la correspondiente memoria de calidades.

Portal 03 : P0-C



Superficies: Vivienda 2d

Superficie útil interior:	71,90 m ²
Superficie útil terrazas:	24,45 m ²
Superficie construida interior:	82,21 m ²
Superficie Construida incluidas ZZCC:	93,53 m ²
Superficie útil ajardinada:	72,56 m ²

Decreto 218/2005:

Superficie útil:	79,09 m ²
Superficie construida:	102,89 m ²

Localización

FASE I. ÁREA DE REPARTO OE-3-SM.
PARCELAS H 2.5
ALMERIMAR. EL EJIDO (ALMERÍA)

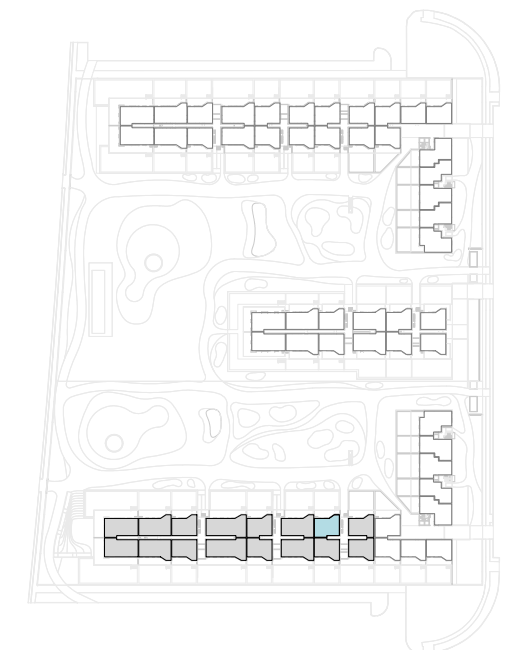

PLANTA BAJA

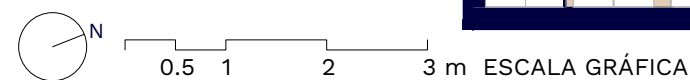

El presente plano comercial, que incluye una parte gráfica y datos relativos a superficies, puede ser objeto de modificaciones ordenadas por los organismos públicos competentes y/o exigencias técnicas o jurídicas, siempre y cuando estén justificadas y no supongan alteraciones sustanciales. El mobiliario mostrado no está incluido y el equipamiento del inmueble será el indicado en la correspondiente memoria de calidades.

Portal 03 : P0-D



Superficies: Vivienda 2d

Superficie útil interior:	71,60 m ²
Superficie útil terrazas:	23,89 m ²
Superficie construida interior:	82,21 m ²
Superficie Construida incluidas ZZCC:	93,49 m ²
Superficie útil ajardinada:	69,80 m ²

Decreto 218/2005:

Superficie útil:	78,76 m ²
Superficie construida:	102,83 m ²

Localización

FASE I. ÁREA DE REPARTO OE-3-SM.
PARCELAS H 2.5
ALMERIMAR. EL EJIDO (ALMERÍA)



PLANTA BAJA

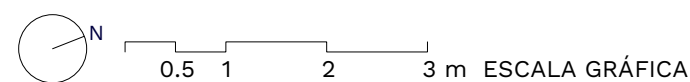

El presente plano comercial, que incluye una parte gráfica y datos relativos a superficies, puede ser objeto de modificaciones ordenadas por los organismos públicos competentes y/o exigencias técnicas o jurídicas, siempre y cuando estén justificadas y no supongan alteraciones sustanciales. El mobiliario mostrado no está incluido y el equipamiento del inmueble será el indicado en la correspondiente memoria de calidades.

Portal 03 : P1-A



Superficies: **Vivienda 2d**

Superficie útil interior:	70,36 m ²
Superficie útil terrazas:	20,67 m ²
Superficie construida interior:	82,56 m ²
Superficie Construida incluidas ZZCC:	93,64 m ²
Superficie útil ajardinada:	

Decreto 218/2005:

Superficie útil:	77,40 m ²
Superficie construida:	103,00 m ²

Localización

FASE I. ÁREA DE REPARTO OE-3-SM.
PARCELAS H 2.5
ALMERIMAR. EL EJIDO (ALMERÍA)

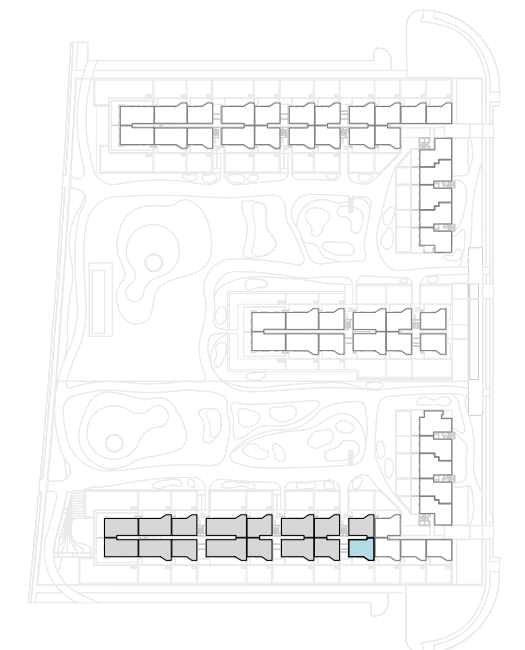

PLANTA PRIMERA



El presente plano comercial, que incluye una parte gráfica y datos relativos a superficies, puede ser objeto de modificaciones ordenadas por los organismos públicos competentes y/o exigencias técnicas o jurídicas, siempre y cuando estén justificadas y no supongan alteraciones sustanciales. El mobiliario mostrado no está incluido y el equipamiento del inmueble será el indicado en la correspondiente memoria de calidades.

Portal 03 : P1-B



Superficies: Vivienda 2d

Superficie útil interior:	70,36 m ²
Superficie útil terrazas:	20,67 m ²
Superficie construida interior:	82,56 m ²
Superficie Construida incluidas ZZCC:	93,64 m ²
Superficie útil ajardinada:	

Decreto 218/2005:

Superficie útil:	77,40 m ²
Superficie construida:	103,00 m ²

Localización

FASE I. ÁREA DE REPARTO OE-3-SM.
PARCELAS H 2.5
ALMERIMAR. EL EJIDO (ALMERÍA)



PLANTA PRIMERA

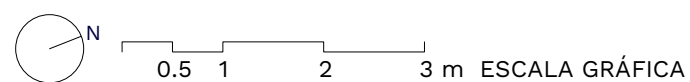

El presente plano comercial, que incluye una parte gráfica y datos relativos a superficies, puede ser objeto de modificaciones ordenadas por los organismos públicos competentes y/o exigencias técnicas o jurídicas, siempre y cuando estén justificadas y no supongan alteraciones sustanciales. El mobiliario mostrado no está incluido y el equipamiento del inmueble será el indicado en la correspondiente memoria de calidades.

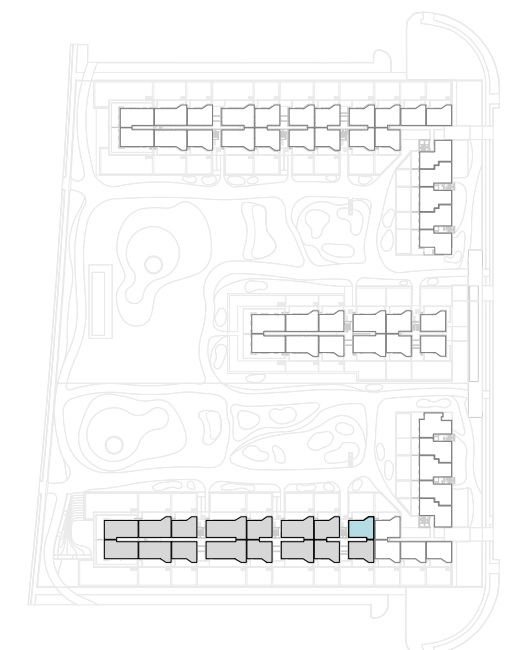

Portal 03 : P1-C



PLANTA PRIMERA



Superficies:

Vivienda 2d

Superficie útil interior:	71,90 m ²
Superficie útil terrazas:	20,67 m ²
Superficie construida interior:	82,21 m ²
Superficie Construida incluidas ZZCC:	93,53 m ²
Superficie útil ajardinada:	

Decreto 218/2005:

Superficie útil:	79,09 m ²
Superficie construida:	102,89 m ²

Localización

FASE I. ÁREA DE REPARTO OE-3-SM.
PARCELAS H 2.5
ALMERIMAR. EL EJIDO (ALMERÍA)

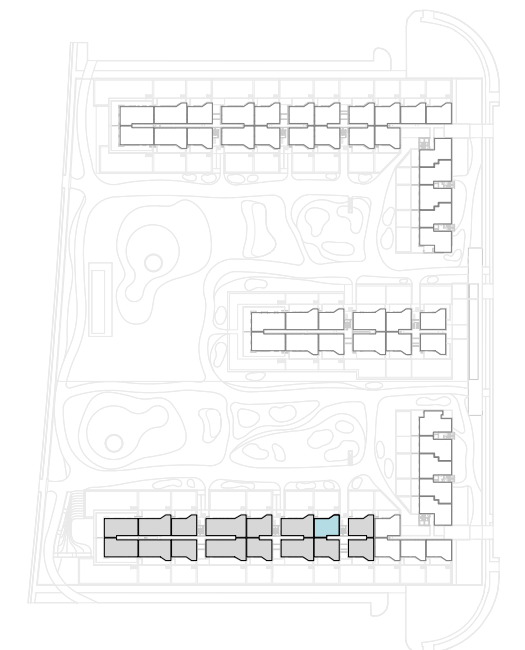

El presente plano comercial, que incluye una parte gráfica y datos relativos a superficies, puede ser objeto de modificaciones ordenadas por los organismos públicos competentes y/o exigencias técnicas o jurídicas, siempre y cuando estén justificadas y no supongan alteraciones sustanciales. El mobiliario mostrado no está incluido y el equipamiento del inmueble será el indicado en la correspondiente memoria de calidades.

Portal 03 : P1-D



Superficies: **Vivienda 2d**

Superficie útil interior:	71,60 m ²
Superficie útil terrazas:	20,67 m ²
Superficie construida interior:	82,21 m ²
Superficie Construida incluidas ZZCC:	93,49 m ²
Superficie útil ajardinada:	

Decreto 218/2005:

Superficie útil:	78,76 m ²
Superficie construida:	102,83 m ²

Localización

FASE I. ÁREA DE REPARTO OE-3-SM.
PARCELAS H 2.5
ALMERIMAR. EL EJIDO (ALMERÍA)



PLANTA PRIMERA



El presente plano comercial, que incluye una parte gráfica y datos relativos a superficies, puede ser objeto de modificaciones ordenadas por los organismos públicos competentes y/o exigencias técnicas o jurídicas, siempre y cuando estén justificadas y no supongan alteraciones sustanciales. El mobiliario mostrado no está incluido y el equipamiento del inmueble será el indicado en la correspondiente memoria de calidades.

Portal 03 : P2-A



Superficies: **Vivienda 2d**

Superficie útil interior:	70,36 m ²
Superficie útil terrazas:	20,67 m ²
Superficie construida interior:	82,56 m ²
Superficie Construida incluidas ZZCC:	93,64 m ²
Superficie útil ajardinada:	

Decreto 218/2005:

Superficie útil:	77,40 m ²
Superficie construida:	103,00 m ²

Localización

FASE I. ÁREA DE REPARTO OE-3-SM.
PARCELAS H 2.5
ALMERIMAR. EL EJIDO (ALMERÍA)

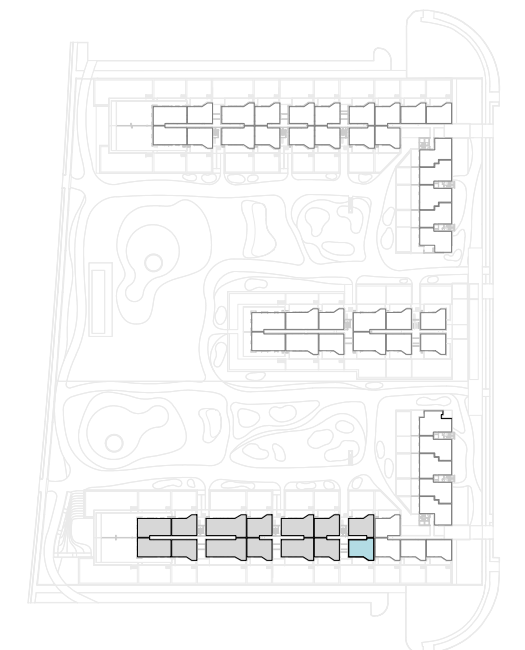

PLANTA SEGUNDA

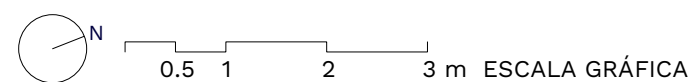

El presente plano comercial, que incluye una parte gráfica y datos relativos a superficies, puede ser objeto de modificaciones ordenadas por los organismos públicos competentes y/o exigencias técnicas o jurídicas, siempre y cuando estén justificadas y no supongan alteraciones sustanciales. El mobiliario mostrado no está incluido y el equipamiento del inmueble será el indicado en la correspondiente memoria de calidades.

Portal 03 : P2-B



Superficies: **Vivienda 2d**

Superficie útil interior:	70,36 m ²
Superficie útil terrazas:	20,67 m ²
Superficie construida interior:	82,56 m ²
Superficie Construida incluidas ZZCC:	93,64 m ²
Superficie útil ajardinada:	

Decreto 218/2005:

Superficie útil:	77,40 m ²
Superficie construida:	103,00 m ²

Localización

FASE I. ÁREA DE REPARTO OE-3-SM.
PARCELAS H 2.5
ALMERIMAR. EL EJIDO (ALMERÍA)

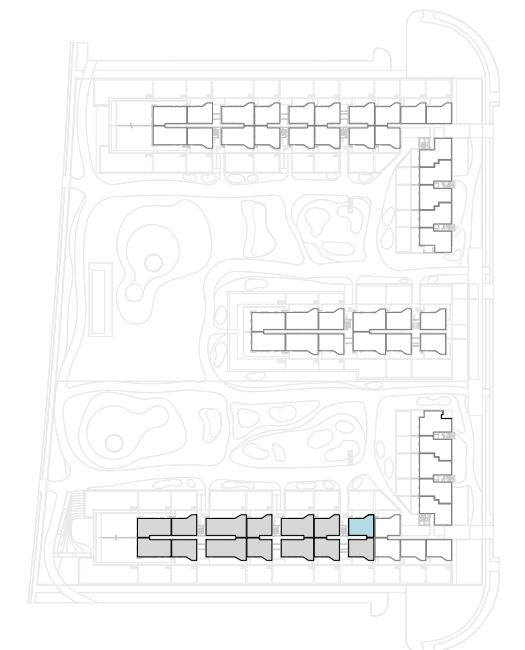

PLANTA SEGUNDA

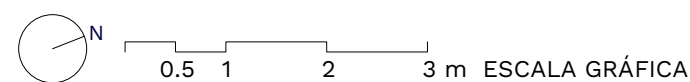

El presente plano comercial, que incluye una parte gráfica y datos relativos a superficies, puede ser objeto de modificaciones ordenadas por los organismos públicos competentes y/o exigencias técnicas o jurídicas, siempre y cuando estén justificadas y no supongan alteraciones sustanciales. El mobiliario mostrado no está incluido y el equipamiento del inmueble será el indicado en la correspondiente memoria de calidades.

Portal 03 : P2-C



Superficies: **Vivienda 2d**

Superficie útil interior:	71,90 m ²
Superficie útil terrazas:	20,67 m ²
Superficie construida interior:	82,21 m ²
Superficie Construida incluidas ZZCC:	93,53 m ²
Superficie útil ajardinada:	

Decreto 218/2005:

Superficie útil:	79,09 m ²
Superficie construida:	102,89 m ²

Localización

FASE I. ÁREA DE REPARTO OE-3-SM.
PARCELAS H 2.5
ALMERIMAR. EL EJIDO (ALMERÍA)

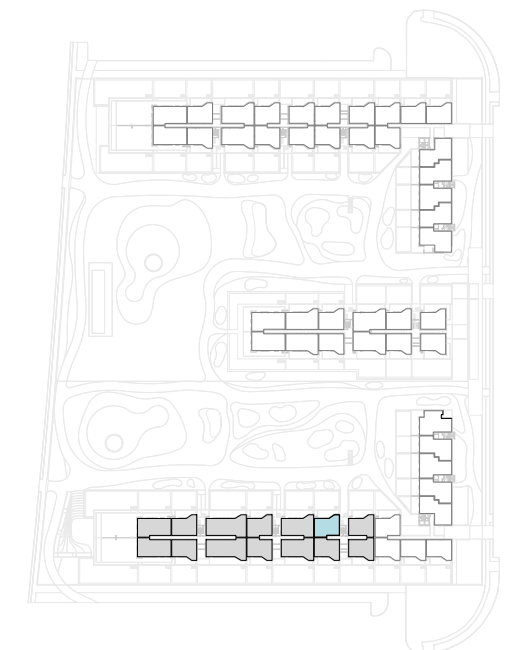

PLANTA SEGUNDA

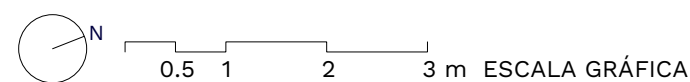

El presente plano comercial, que incluye una parte gráfica y datos relativos a superficies, puede ser objeto de modificaciones ordenadas por los organismos públicos competentes y/o exigencias técnicas o jurídicas, siempre y cuando estén justificadas y no supongan alteraciones sustanciales. El mobiliario mostrado no está incluido y el equipamiento del inmueble será el indicado en la correspondiente memoria de calidades.

Portal 03 : P2-D



Superficies: **Vivienda 2d**

Superficie útil interior:	71,60 m ²
Superficie útil terrazas:	20,67 m ²
Superficie construida interior:	82,21 m ²
Superficie Construida incluidas ZZCC:	93,49 m ²
Superficie útil ajardinada:	

Decreto 218/2005:

Superficie útil:	78,76 m ²
Superficie construida:	102,83 m ²

Localización

FASE I. ÁREA DE REPARTO OE-3-SM.
PARCELAS H 2.5
ALMERIMAR. EL EJIDO (ALMERÍA)

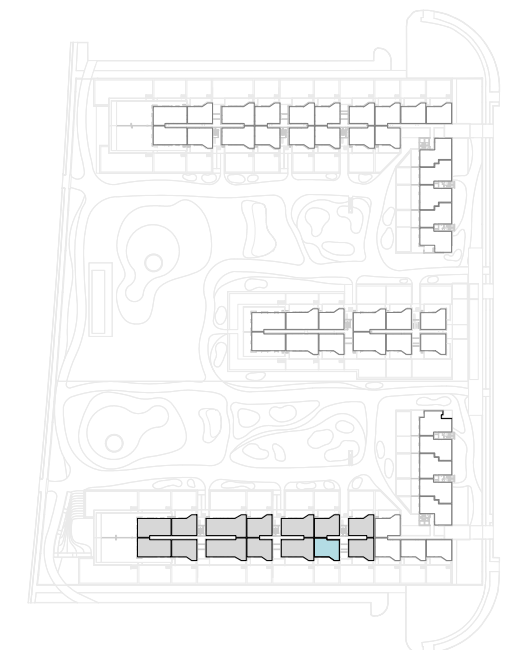

PLANTA SEGUNDA

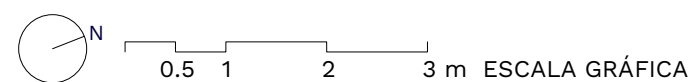

El presente plano comercial, que incluye una parte gráfica y datos relativos a superficies, puede ser objeto de modificaciones ordenadas por los organismos públicos competentes y/o exigencias técnicas o jurídicas, siempre y cuando estén justificadas y no supongan alteraciones sustanciales. El mobiliario mostrado no está incluido y el equipamiento del inmueble será el indicado en la correspondiente memoria de calidades.

Portal 03 : P3-A



Superficies: Vivienda 2d

Superficie útil interior:	70,36 m ²
Superficie útil terrazas:	20,67 m ²
Superficie construida interior:	82,56 m ²
Superficie Construida incluidas ZZCC:	93,64 m ²
Superficie útil ajardinada:	

Decreto 218/2005:

Superficie útil:	77,40 m ²
Superficie construida:	103,00 m ²

Localización

FASE I. ÁREA DE REPARTO OE-3-SM.
PARCELAS H 2.5
ALMERIMAR. EL EJIDO (ALMERÍA)

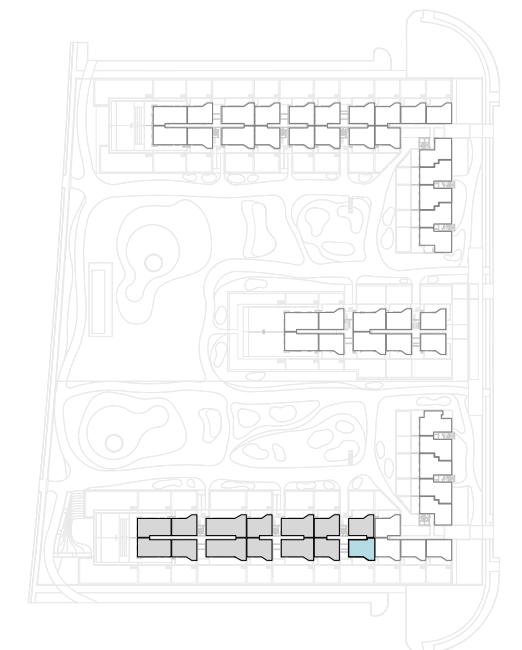

PLANTA TERCERA



El presente plano comercial, que incluye una parte gráfica y datos relativos a superficies, puede ser objeto de modificaciones ordenadas por los organismos públicos competentes y/o exigencias técnicas o jurídicas, siempre y cuando estén justificadas y no supongan alteraciones sustanciales. El mobiliario mostrado no está incluido y el equipamiento del inmueble será el indicado en la correspondiente memoria de calidades.

Portal 03 : P3-B



Superficies: **Vivienda 2d**

Superficie útil interior:	70,36 m ²
Superficie útil terrazas:	20,67 m ²
Superficie construida interior:	82,56 m ²
Superficie Construida incluidas ZZCC:	93,64 m ²
Superficie útil ajardinada:	

Decreto 218/2005:

Superficie útil:	77,40 m ²
Superficie construida:	103,00 m ²

Localización

FASE I. ÁREA DE REPARTO OE-3-SM.
PARCELAS H 2.5
ALMERIMAR. EL EJIDO (ALMERÍA)

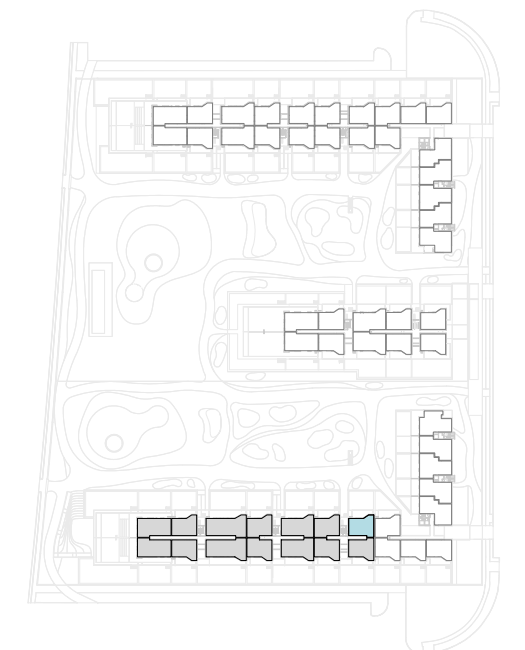

PLANTA TERCERA

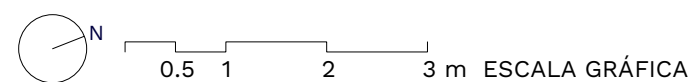

El presente plano comercial, que incluye una parte gráfica y datos relativos a superficies, puede ser objeto de modificaciones ordenadas por los organismos públicos competentes y/o exigencias técnicas o jurídicas, siempre y cuando estén justificadas y no supongan alteraciones sustanciales. El mobiliario mostrado no está incluido y el equipamiento del inmueble será el indicado en la correspondiente memoria de calidades.

Portal 03 : P3-C



Superficies: **Vivienda 2d**

Superficie útil interior:	71,90 m ²
Superficie útil terrazas:	20,67 m ²
Superficie construida interior:	82,21 m ²
Superficie Construida incluidas ZZCC:	93,53 m ²
Superficie útil ajardinada:	

Decreto 218/2005:

Superficie útil:	79,09 m ²
Superficie construida:	102,89 m ²

Localización

FASE I. ÁREA DE REPARTO OE-3-SM.
PARCELAS H 2.5
ALMERIMAR. EL EJIDO (ALMERÍA)



PLANTA TERCERA

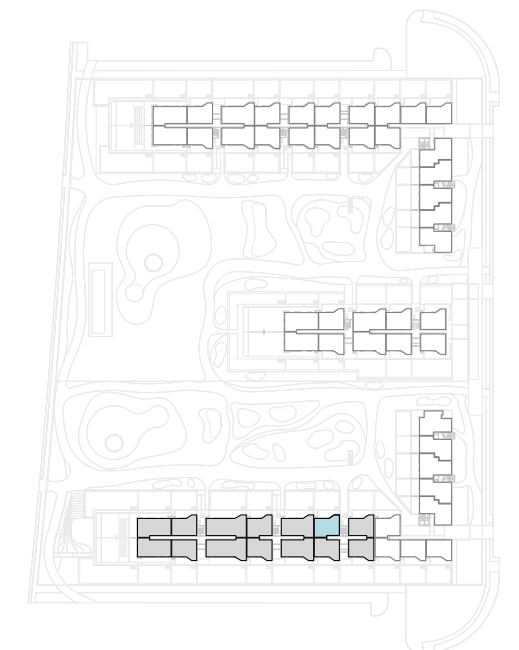

El presente plano comercial, que incluye una parte gráfica y datos relativos a superficies, puede ser objeto de modificaciones ordenadas por los organismos públicos competentes y/o exigencias técnicas o jurídicas, siempre y cuando estén justificadas y no supongan alteraciones sustanciales. El mobiliario mostrado no está incluido y el equipamiento del inmueble será el indicado en la correspondiente memoria de calidades.

Portal 03 : P3-D



Superficies: **Vivienda 2d**

Superficie útil interior:	71,60 m ²
Superficie útil terrazas:	20,67 m ²
Superficie construida interior:	82,21 m ²
Superficie Construida incluidas ZZCC:	93,49 m ²
Superficie útil ajardinada:	

Decreto 218/2005:

Superficie útil:	78,76 m ²
Superficie construida:	102,83 m ²

Localización

FASE I. ÁREA DE REPARTO OE-3-SM.
PARCELAS H 2.5
ALMERIMAR. EL EJIDO (ALMERÍA)

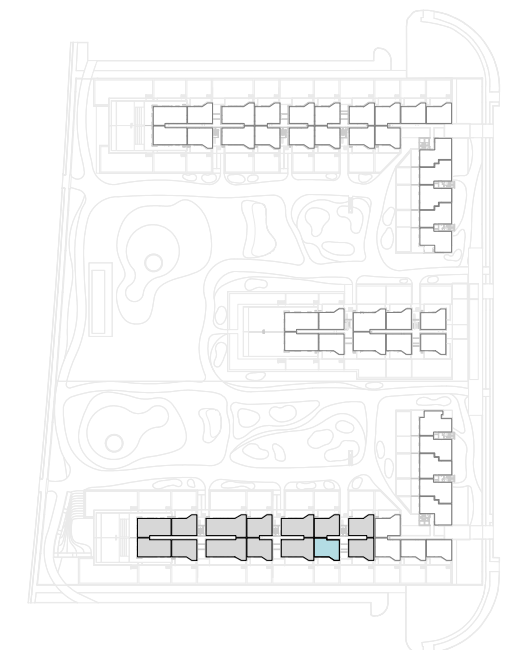

PLANTA TERCERA



El presente plano comercial, que incluye una parte gráfica y datos relativos a superficies, puede ser objeto de modificaciones ordenadas por los organismos públicos competentes y/o exigencias técnicas o jurídicas, siempre y cuando estén justificadas y no supongan alteraciones sustanciales. El mobiliario mostrado no está incluido y el equipamiento del inmueble será el indicado en la correspondiente memoria de calidades.

Portal 03 : P4-A



Superficies: Vivienda 2d

Superficie útil interior:	70,36 m ²
Superficie útil terrazas:	20,67 m ²
Superficie construida interior:	82,56 m ²
Superficie Construida incluidas ZZCC:	93,64 m ²
Superficie útil ajardinada:	

Decreto 218/2005:

Superficie útil:	77,40 m ²
Superficie construida:	103,00 m ²

Localización

FASE I. ÁREA DE REPARTO OE-3-SM.
PARCELAS H 2.5
ALMERIMAR. EL EJIDO (ALMERÍA)

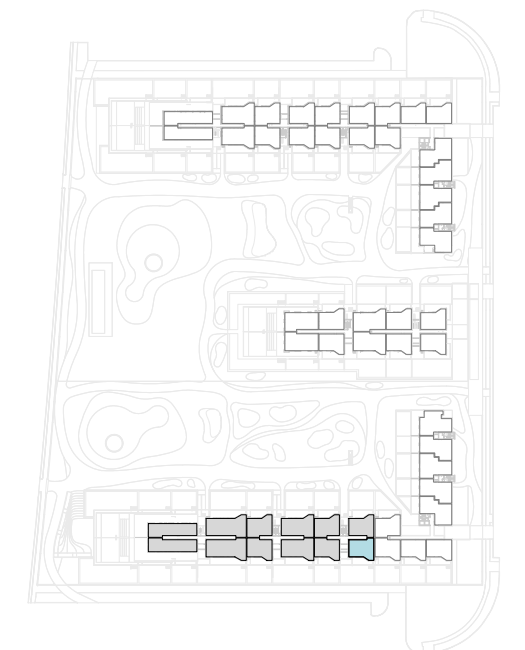

PLANTA CUARTA

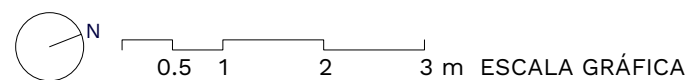

El presente plano comercial, que incluye una parte gráfica y datos relativos a superficies, puede ser objeto de modificaciones ordenadas por los organismos públicos competentes y/o exigencias técnicas o jurídicas, siempre y cuando estén justificadas y no supongan alteraciones sustanciales. El mobiliario mostrado no está incluido y el equipamiento del inmueble será el indicado en la correspondiente memoria de calidades.

Portal 03 : P4-B



Superficies: **Vivienda 2d**

Superficie útil interior:	70,36 m ²
Superficie útil terrazas:	20,67 m ²
Superficie construida interior:	82,56 m ²
Superficie Construida incluidas ZZCC:	93,64 m ²
Superficie útil ajardinada:	

Decreto 218/2005:

Superficie útil:	77,40 m ²
Superficie construida:	103,00 m ²

Localización

FASE I. ÁREA DE REPARTO OE-3-SM.
PARCELAS H 2.5
ALMERIMAR. EL EJIDO (ALMERÍA)

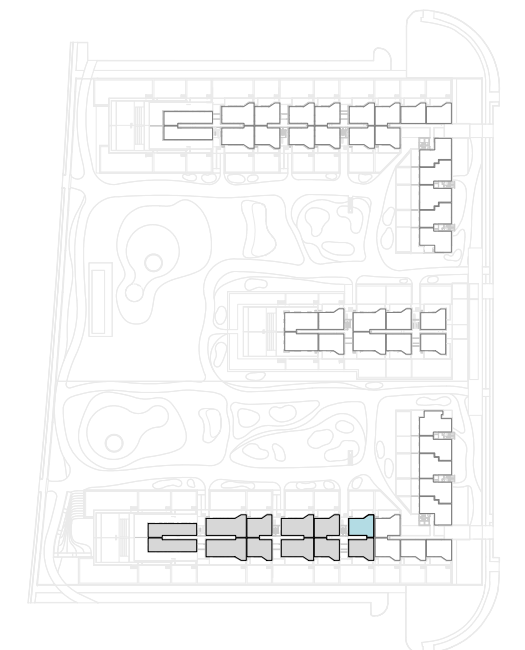

PLANTA CUARTA



El presente plano comercial, que incluye una parte gráfica y datos relativos a superficies, puede ser objeto de modificaciones ordenadas por los organismos públicos competentes y/o exigencias técnicas o jurídicas, siempre y cuando estén justificadas y no supongan alteraciones sustanciales. El mobiliario mostrado no está incluido y el equipamiento del inmueble será el indicado en la correspondiente memoria de calidades.

Portal 03 : P4-C



Superficies: **Vivienda 2d**

Superficie útil interior:	71,90 m ²
Superficie útil terrazas:	20,67 m ²
Superficie construida interior:	82,21 m ²
Superficie Construida incluidas ZZCC:	93,53 m ²
Superficie útil ajardinada:	

Decreto 218/2005:

Superficie útil:	79,09 m ²
Superficie construida:	102,89 m ²

Localización

FASE I. ÁREA DE REPARTO OE-3-SM.
PARCELAS H 2.5
ALMERIMAR. EL EJIDO (ALMERÍA)

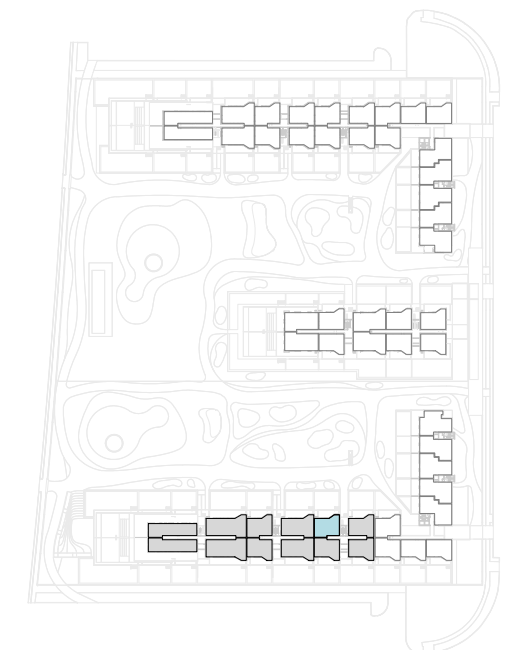

PLANTA CUARTA

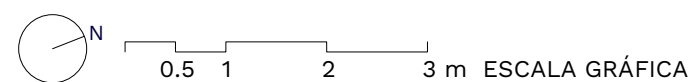

El presente plano comercial, que incluye una parte gráfica y datos relativos a superficies, puede ser objeto de modificaciones ordenadas por los organismos públicos competentes y/o exigencias técnicas o jurídicas, siempre y cuando estén justificadas y no supongan alteraciones sustanciales. El mobiliario mostrado no está incluido y el equipamiento del inmueble será el indicado en la correspondiente memoria de calidades.

Portal 03 : P4-D



Superficies: **Vivienda 2d**

Superficie útil interior:	71,60 m ²
Superficie útil terrazas:	20,67 m ²
Superficie construida interior:	82,21 m ²
Superficie Construida incluidas ZZCC:	93,49 m ²
Superficie útil ajardinada:	

Decreto 218/2005:

Superficie útil:	78,76 m ²
Superficie construida:	102,83 m ²

Localización

FASE I. ÁREA DE REPARTO OE-3-SM.
PARCELAS H 2.5
ALMERIMAR. EL EJIDO (ALMERÍA)

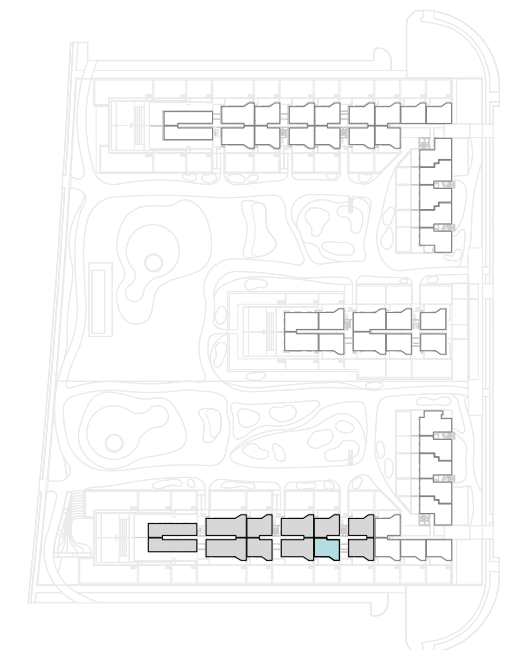

PLANTA CUARTA

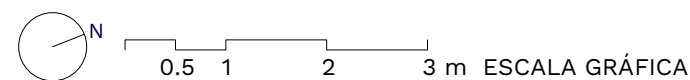

El presente plano comercial, que incluye una parte gráfica y datos relativos a superficies, puede ser objeto de modificaciones ordenadas por los organismos públicos competentes y/o exigencias técnicas o jurídicas, siempre y cuando estén justificadas y no supongan alteraciones sustanciales. El mobiliario mostrado no está incluido y el equipamiento del inmueble será el indicado en la correspondiente memoria de calidades.

Portal 03 : P5-A



Superficies: **Vivienda 2d**

Superficie útil interior:	70,36 m ²
Superficie útil terrazas:	20,67 m ²
Superficie construida interior:	82,56 m ²
Superficie Construida incluidas ZZCC:	93,64 m ²
Superficie útil ajardinada:	

Decreto 218/2005:

Superficie útil:	77,40 m ²
Superficie construida:	103,00 m ²

Localización

FASE I. ÁREA DE REPARTO OE-3-SM.
PARCELAS H 2.5
ALMERIMAR. EL EJIDO (ALMERÍA)

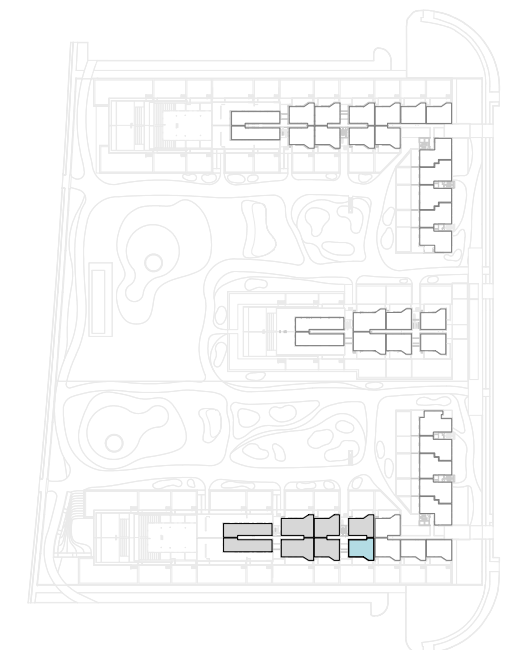

PLANTA QUINTA



El presente plano comercial, que incluye una parte gráfica y datos relativos a superficies, puede ser objeto de modificaciones ordenadas por los organismos públicos competentes y/o exigencias técnicas o jurídicas, siempre y cuando estén justificadas y no supongan alteraciones sustanciales. El mobiliario mostrado no está incluido y el equipamiento del inmueble será el indicado en la correspondiente memoria de calidades.

Portal 03 : P5-B



Superficies: Vivienda 2d

Superficie útil interior:	70,36 m ²
Superficie útil terrazas:	20,67 m ²
Superficie construida interior:	82,56 m ²
Superficie Construida incluidas ZZCC:	93,64 m ²
Superficie útil ajardinada:	

Decreto 218/2005:

Superficie útil:	77,40 m ²
Superficie construida:	103,00 m ²

Localización

FASE I. ÁREA DE REPARTO OE-3-SM.
PARCELAS H 2.5
ALMERIMAR. EL EJIDO (ALMERÍA)

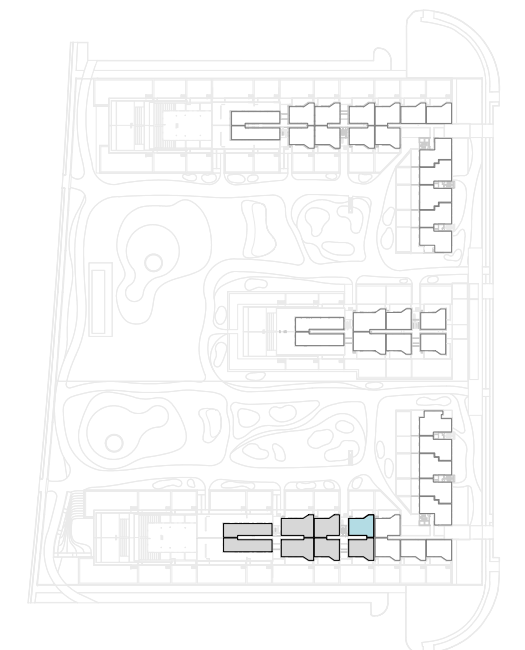

PLANTA QUINTA



El presente plano comercial, que incluye una parte gráfica y datos relativos a superficies, puede ser objeto de modificaciones ordenadas por los organismos públicos competentes y/o exigencias técnicas o jurídicas, siempre y cuando estén justificadas y no supongan alteraciones sustanciales. El mobiliario mostrado no está incluido y el equipamiento del inmueble será el indicado en la correspondiente memoria de calidades.

Portal 03 : P5-C



Superficies: **Vivienda 2d**

Superficie útil interior:	71,90 m ²
Superficie útil terrazas:	20,67 m ²
Superficie construida interior:	82,21 m ²
Superficie Construida incluidas ZZCC:	93,53 m ²
Superficie útil ajardinada:	

Decreto 218/2005:

Superficie útil:	79,09 m ²
Superficie construida:	102,89 m ²

Localización

FASE I. ÁREA DE REPARTO OE-3-SM.
PARCELAS H 2.5
ALMERIMAR. EL EJIDO (ALMERÍA)

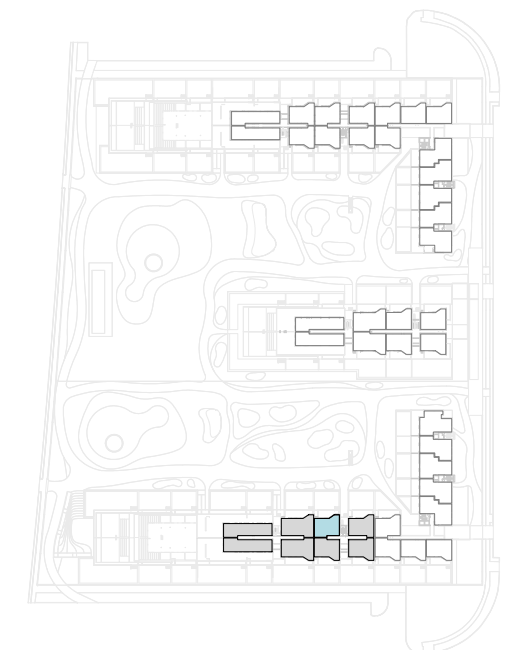

PLANTA QUINTA



El presente plano comercial, que incluye una parte gráfica y datos relativos a superficies, puede ser objeto de modificaciones ordenadas por los organismos públicos competentes y/o exigencias técnicas o jurídicas, siempre y cuando estén justificadas y no supongan alteraciones sustanciales. El mobiliario mostrado no está incluido y el equipamiento del inmueble será el indicado en la correspondiente memoria de calidades.

Portal 03 : P5-D



Superficies: Vivienda 2d

Superficie útil interior:	71,60 m ²
Superficie útil terrazas:	20,67 m ²
Superficie construida interior:	82,21 m ²
Superficie Construida incluidas ZZCC:	93,49 m ²
Superficie útil ajardinada:	

Decreto 218/2005:

Superficie útil:	78,76 m ²
Superficie construida:	102,83 m ²

Localización

FASE I. ÁREA DE REPARTO OE-3-SM.
PARCELAS H 2.5
ALMERIMAR. EL EJIDO (ALMERÍA)

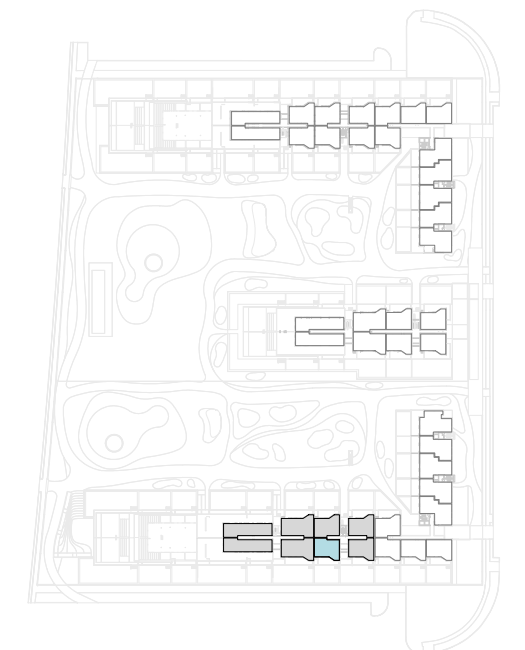

PLANTA QUINTA

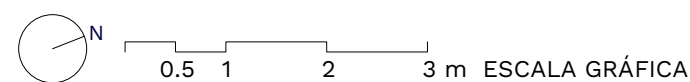

El presente plano comercial, que incluye una parte gráfica y datos relativos a superficies, puede ser objeto de modificaciones ordenadas por los organismos públicos competentes y/o exigencias técnicas o jurídicas, siempre y cuando estén justificadas y no supongan alteraciones sustanciales. El mobiliario mostrado no está incluido y el equipamiento del inmueble será el indicado en la correspondiente memoria de calidades.

Portal 03 : P6-A



Superficies: Vivienda 3d

Superficie útil interior:	98,78 m ²
Superficie útil terrazas:	79,71 m ²
Superficie construida interior:	114,42 m ²
Superficie Construida incluidas ZZCC:	129,98 m ²
Superficie útil ajardinada:	

Decreto 218/2005:

Superficie útil:	108,66 m ²
Superficie construida:	142,97 m ²

Localización

FASE I. ÁREA DE REPARTO OE-3-SM.
PARCELAS H 2.5
ALMERIMAR. EL EJIDO (ALMERÍA)

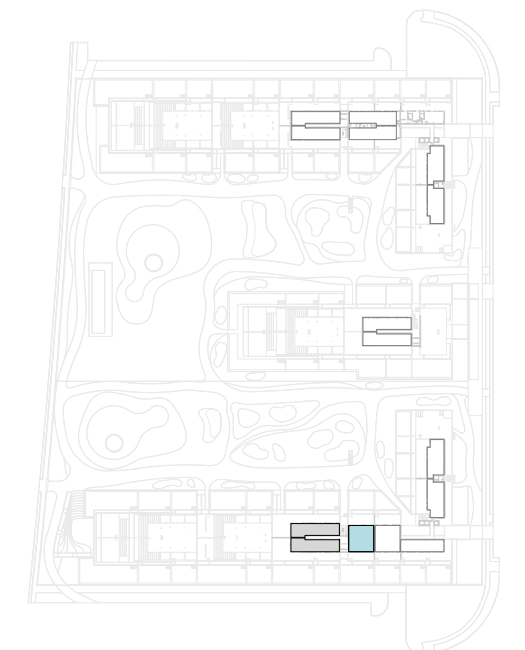

PLANTA SEXTA

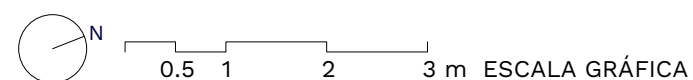

El presente plano comercial, que incluye una parte gráfica y datos relativos a superficies, puede ser objeto de modificaciones ordenadas por los organismos públicos competentes y/o exigencias técnicas o jurídicas, siempre y cuando estén justificadas y no supongan alteraciones sustanciales. El mobiliario mostrado no está incluido y el equipamiento del inmueble será el indicado en la correspondiente memoria de calidades.

Portal 03 : P6-B

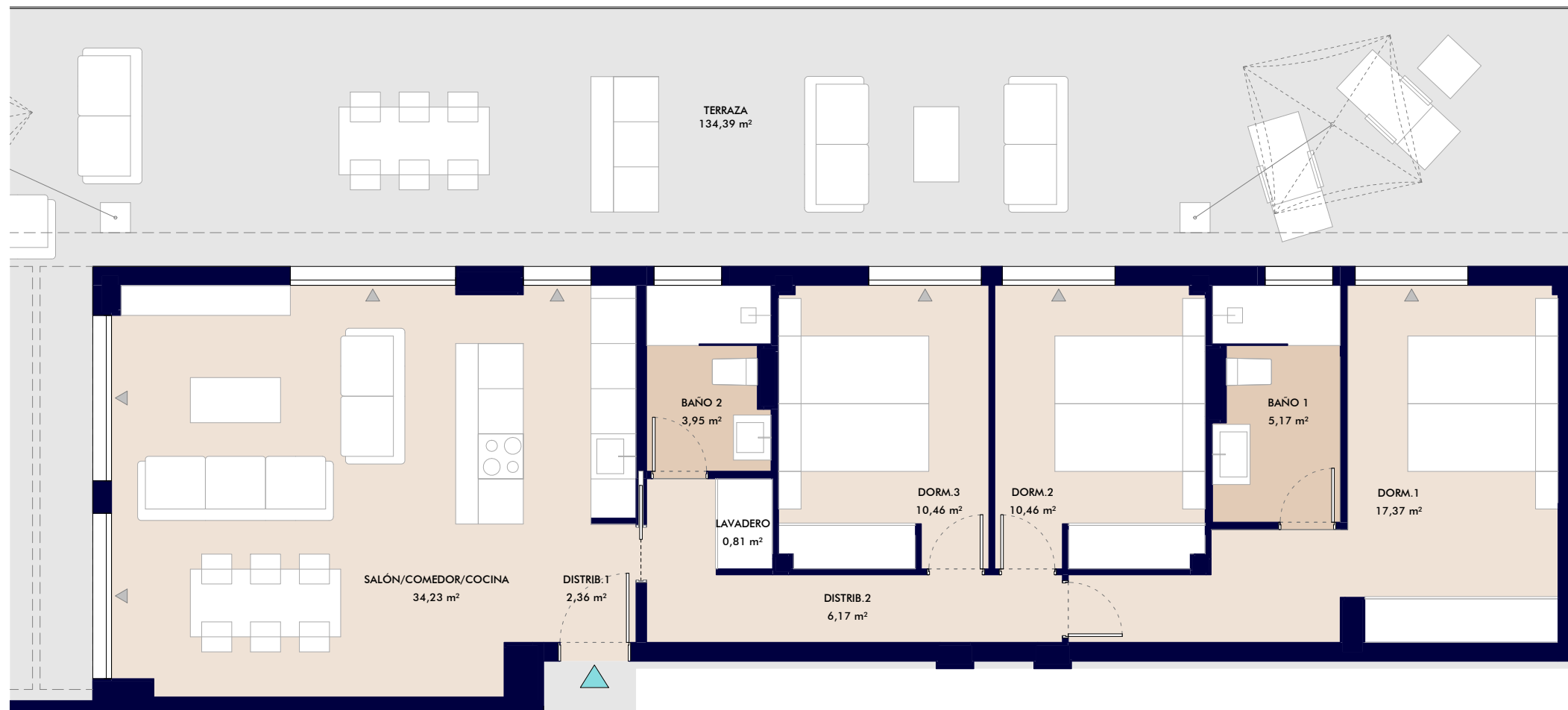

Superficies:

Vivienda 3d

Superficie útil interior:	90,98 m ²
Superficie útil terrazas:	134,39 m ²
Superficie construida interior:	105,18 m ²
Superficie Construida incluidas ZZCC:	119,51 m ²
Superficie útil ajardinada:	

Decreto 218/2005:

Superficie útil:	100,08 m ²
Superficie construida:	131,46 m ²

Localización

FASE I. ÁREA DE REPARTO OE-3-SM.
PARCELAS H 2.5
ALMERIMAR. EL EJIDO (ALMERÍA)

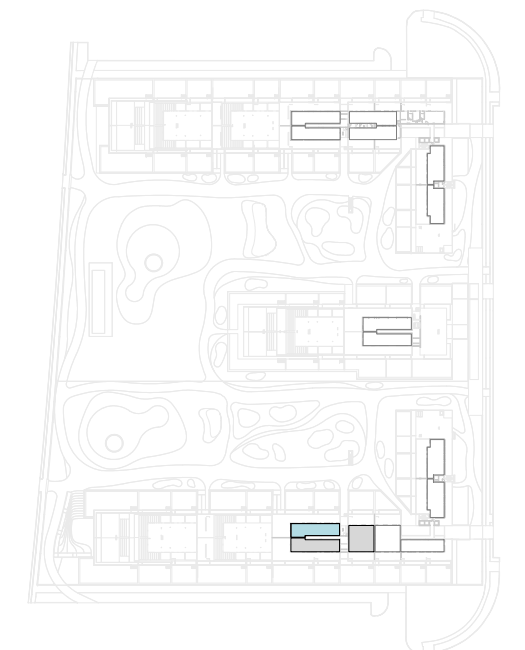

PLANTA SEXTA

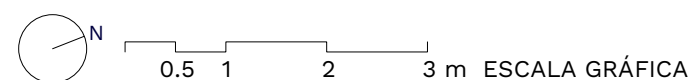

El presente plano comercial, que incluye una parte gráfica y datos relativos a superficies, puede ser objeto de modificaciones ordenadas por los organismos públicos competentes y/o exigencias técnicas o jurídicas, siempre y cuando estén justificadas y no supongan alteraciones sustanciales. El mobiliario mostrado no está incluido y el equipamiento del inmueble será el indicado en la correspondiente memoria de calidades.

Portal 03 : P6-C



Superficies: Vivienda 3d

Superficie útil interior:	90,98 m ²
Superficie útil terrazas:	134,39 m ²
Superficie construida interior:	105,18 m ²
Superficie Construida incluidas ZZCC:	119,51 m ²
Superficie útil ajardinada:	

Decreto 218/2005:

Superficie útil:	100,08 m ²
Superficie construida:	131,46 m ²

Localización

FASE I. ÁREA DE REPARTO OE-3-SM.
PARCELAS H 2.5
ALMERIMAR. EL EJIDO (ALMERÍA)

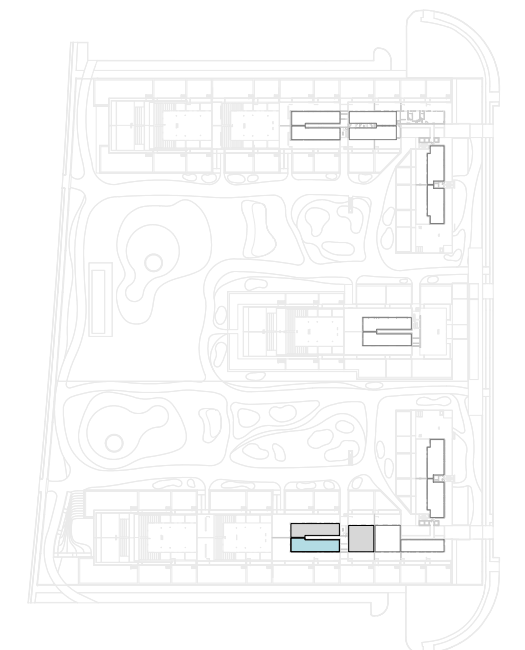
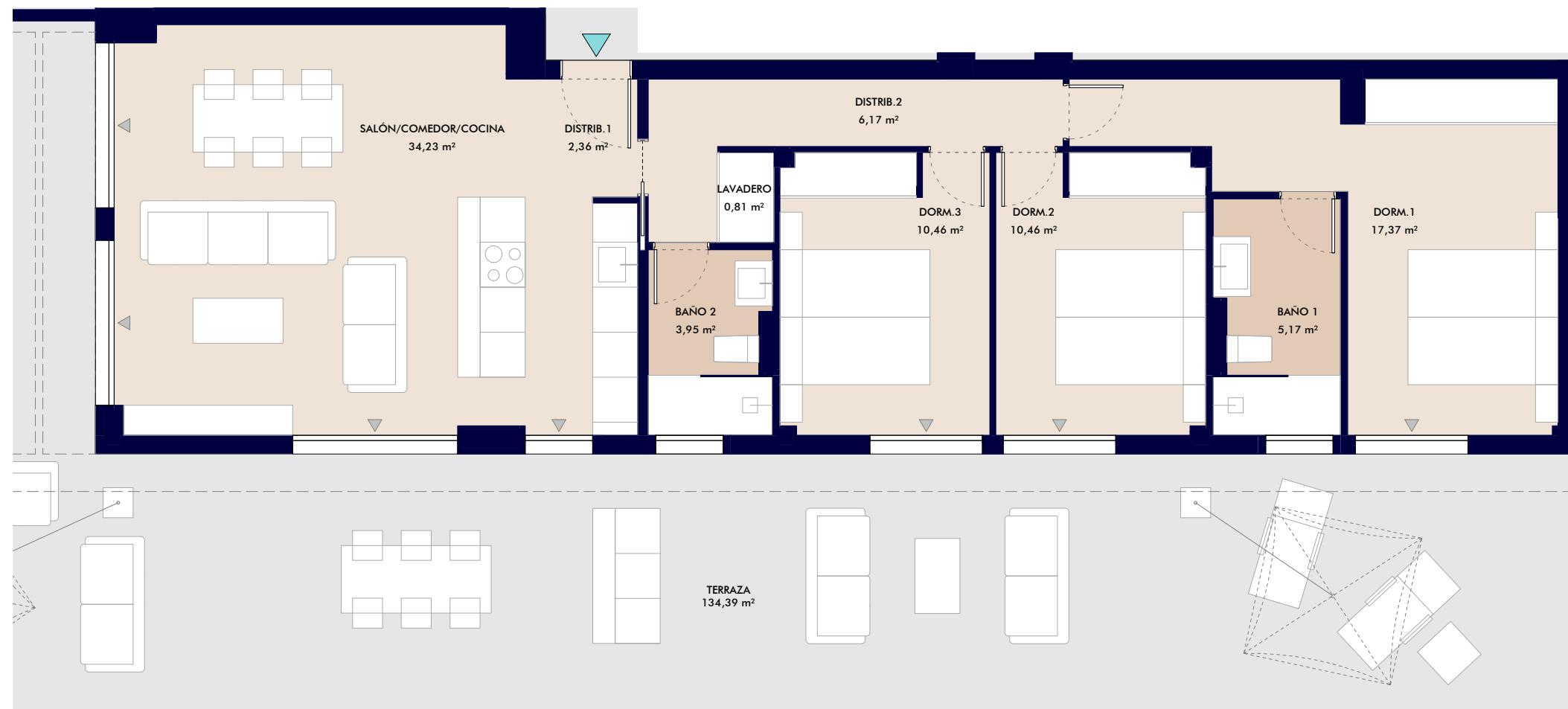

PLANTA SEXTA

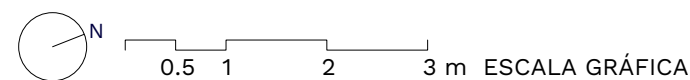

El presente plano comercial, que incluye una parte gráfica y datos relativos a superficies, puede ser objeto de modificaciones ordenadas por los organismos públicos competentes y/o exigencias técnicas o jurídicas, siempre y cuando estén justificadas y no supongan alteraciones sustanciales. El mobiliario mostrado no está incluido y el equipamiento del inmueble será el indicado en la correspondiente memoria de calidades.