



Victoria Hills

RESIDENCIAL

PLANTA BAJA Puerta B Portal 2

| | |
|--------------------------|-----------------------|
| SUP. CONSTRUIDA INTERIOR | 96,33 m ² |
| SUP. ÚTIL INTERIOR | 83,37 m ² |
| TERRAZA | 37,92 m ² |
| SUP. CONSTRUIDA BOJA | 120,68 m ² |
| SUP. ÚTIL BOJA | 91,71 m ² |

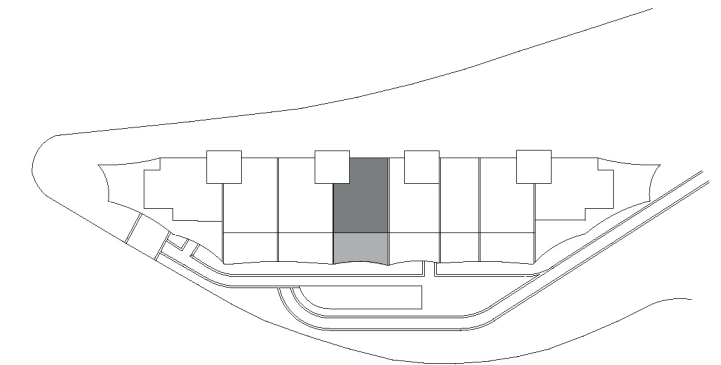
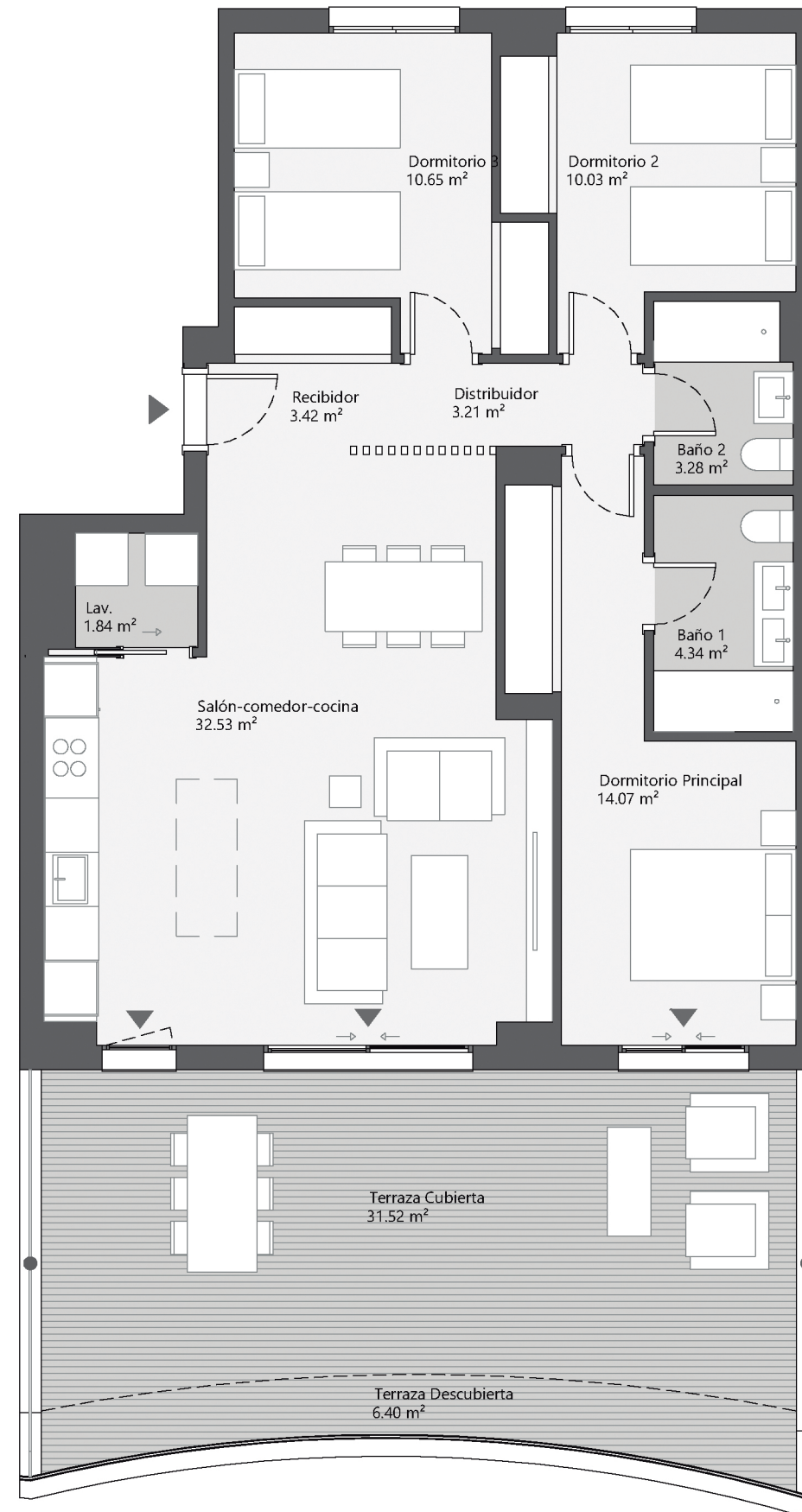

Escala gráfica:



NOTA: Este plano es un avance de proyecto y es orientativo, no constituye documento contractual, está sujeto a modificaciones por exigencias técnicas, jurídicas o administrativas derivadas de la obtención de todos los permisos y las licencias reglamentarias, así como por necesidades constructivas o de diseño derivadas del desarrollo del proyecto y de la Dirección de Obra. Las superficies útiles tienen carácter provisional. La vivienda se entregará únicamente con el equipamiento indicado en la memoria de calidades.

V.6 Fecha 04/12/2025